Commune : **SCHWEIGHOUSE-SUR-MODER** | Rivière : **La Moder**

Aval du pont sur le D85 #2

Commentaires : Aval du pont sur le D85, en rive droite

1 Repère(s) sur le site

GÉNÉRAL

Unité de gestion : Rhin-Sarre
Code : RS_S_60 **Date de mise à jour :** 17/08/2020
Auteur : SPC RS

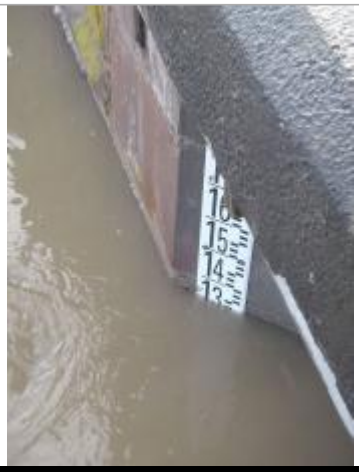

DREAL-GE

GÉOLOCALISATION

Coordonnées WGS84 : X: 7.74142437 / Y: 48.82288490
Coordonnées RGF93 (Lambert 93) X: 1047912 / Y: 6868539.99
Coordonnées RGF93 (ETRS89) : X: 7.7414244 / Y: 48.8228849
Code Hydro: A3--0100 **Rive de référence:** Droite

9 Décembre 2010

Nature de l'inondation : **Débordement de cours d'eau** Nature du repère : **Photographie**

GÉNÉRAL

Code : RS_R_60_1 **Date de mise à jour :** 02/09/2020
Auteur : SPC RS

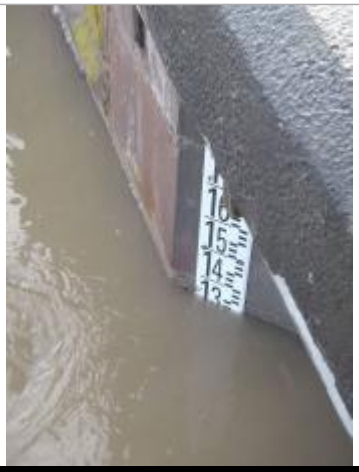

DREAL-GE

MARQUE

Maximum de l'inondation : Non renseigné
Visibilité : Non renseigné **État du repère :** Non renseigné
Pérennité : Non renseigné **Repère calculé :** Non renseigné
PHEC : Non renseigné

SOURCE DE REPÉRAGE : ARCHIVES PHOTOGRAPHIQUES DE LA DREAL GRAND EST -

Type de repérage : Source bibliographique
Organisme : DREAL Grand Est