

Commune : **WISCHES** | Rivière : **La Bruche**

A la place de l'actuel rond-point

Commentaires : A la place de l'actuel rond-pont **1** Repère(s) sur le site

GÉNÉRAL

Unité de gestion : Rhin-Sarre
 Code : RS_S_11 Date de mise à jour : 17/08/2020
 Auteur : SPC RS

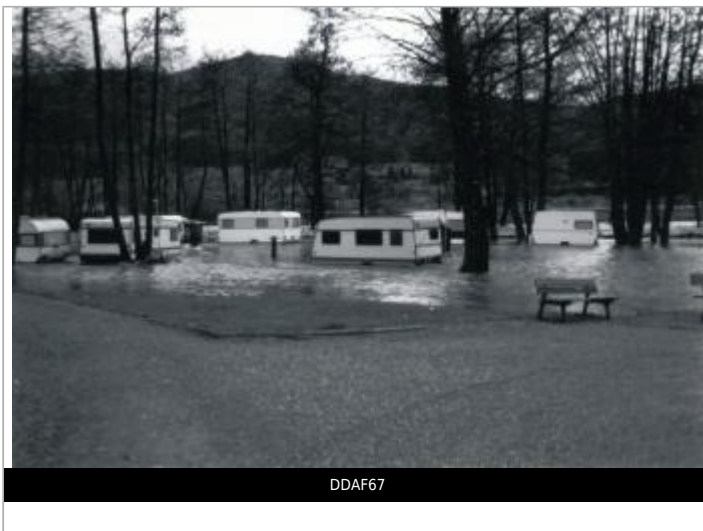

GÉOLOCALISATION

Coordonnées WGS84 : X: 7.23605918 / Y: 48.48827320
 Coordonnées RGF93 (Lambert 93) X: 1012862.2 / Y: 6829284.68
 Coordonnées RGF93 (ETRS89) : X: 7.2360592 / Y: 48.4882732
 Code Hydro: A2--0110 Rive de référence: Non renseigné

15 février 1990
 Nature de l'inondation : **Débordement de cours d'eau** Nature du repère : **Photographie**

GÉNÉRAL

Code : RS_R_11_1 Date de mise à jour : 02/09/2020
 Auteur : SPC RS



MARQUE

Maximum de l'inondation : Non renseigné
 Visibilité : Non renseigné État du repère : Non renseigné
 Pérennité : Non renseigné Repère calculé : Non renseigné
 PHEC : Non renseigné

SOURCE DE REPÉRAGE : ARCHIVES PHOTOGRAPHIQUES DE LA DREAL GRAND EST -

Type de repérage : Source bibliographique
 Organisme(s) : DREAL Grand Est