



Commune : **BERTHELMING**

Rivière : **La Sarre**

## sur le grillage torsadé d'un jardin clôturé

**Commentaires :** Traces d'herbe sur le grillage torsadé d'un jardin clôturé situé à proximité immédiate de la Sarre et à droite du poste de transformation électrique haut d'EDF. La trace était à 55 cm de hauteur au-dessus du muret en béton qui supporte le gri

**1** Repère(s) sur le site

### GÉNÉRAL

**Unité de gestion :** Rhin-Sarre

**Code :** RS\_S\_100

**Date de mise à jour :** 17/08/2020

**Auteur :** SPC RS



DDT 57

### GÉOLOCALISATION

**Coordonnées WGS84 :** X: 7.00547398 / Y: 48.81431410

**Coordonnées RGF93 (Lambert 93) :** X: 994009 / Y: 6864596.99

**Coordonnées RGF93 (ETRS89) :** X: 7.005474 / Y: 48.8143141

**Code Hydro:** A9-0100

**Rive de référence:** Non renseigné



**5 février 2020**

Nature de l'inondation : **Débordement de cours d'eau**

Nature du repère : **Photographie**

### GÉNÉRAL

**Code :** RS\_R\_100\_1

**Date de mise à jour :**

**Auteur :** SPC RS

28/09/2020

### MARQUE

**Maximum de l'inondation :** Non renseigné

**Visibilité :** Non renseigné

**État du repère :** Non renseigné

**Pérennité :** Non renseigné

**Repère calculé :** Non renseigné

**PHEC :** Non renseigné

**SOURCE DE REPÉRAGE :** RELEVÉ DE LAISSES DE CRUES DE LA DDT 57 SUITE AUX DÉBOURDEMENTS DE LA SARRE DU 6 FÉVRIER 2020 -

**Type de repérage :** Campagne de terrain post-inondation

**Organisme(s) :** DREAL Grand Est

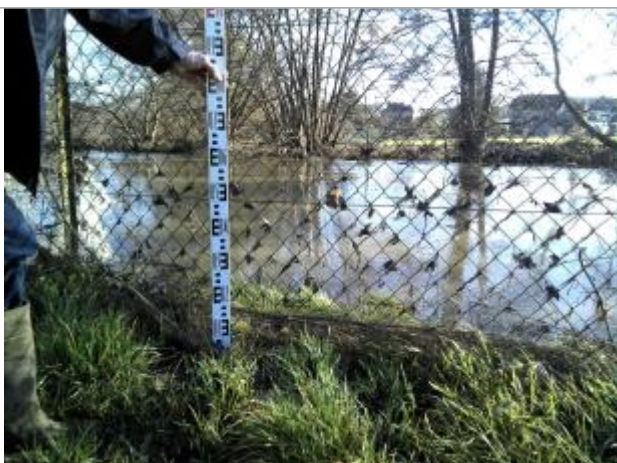

DDT 57