

Commune : **JOSSSELIN** | Rivière : **L' Oust**

Maison éclusière de Beaufort à Josselin

3 Repère(s) sur le site

GÉNÉRAL

Unité de gestion : Vilaine-Côtiers Bretons
Code : RC OUS 75 **Date de mise à jour :** 08/02/2022
Auteur : SPC VCB



Ecluse de beaufort à Josselin (photo : office de tourisme)

GÉOLOCALISATION

Coordonnées WGS84 : X: -2.55773030 / Y: 47.95187400
Coordonnées RGF93 (Lambert 93) : X: 285472.82 / Y: 6775870.07
Coordonnées RGF93 (ETRS89) : X: -2.5577303 / Y: 47.951874
Code Hydro: J8--0230 **Rive de référence:** Droite

6 janvier 2001 Altitude calculée de l'eau : **33.718 m**

Nature de l'inondation : **Débordement de cours d'eau** Nature du repère : **Repère normalisé (décret n°2005-233)**

GÉNÉRAL

Code : Josselin_Beaufort_02 **Date de mise à jour :** 11/08/2020
Auteur : SPC VCB

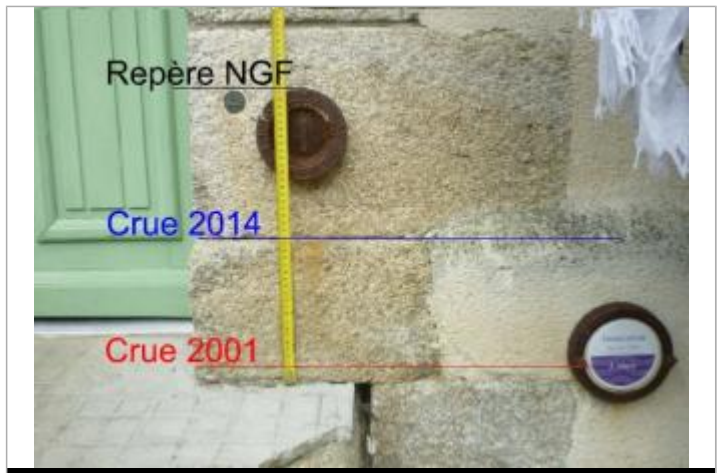

Comparaison niveaux des crues de 2001 et 2004 sous le repère de nivellement IGN

MARQUE

Maximum de l'inondation : Oui
Visibilité : Oui **État du repère :** Bon
Pérennité : Longue **Repère calculé :** Non
PHEC : Non

SOURCE DE REPÉRAGE : CONSEIL RÉGIONAL DE BRETAGNE - VOIES NAVIGABLES - 25/02/2025

Type de repérage : Campagne de terrain post-inondation

REPÈRE DE NIVELLEMENT IGN À DROITE DE LA PORTE D'ENTRÉE DE LA MAISON ÉCLUSIÈRE DE BEAUFORT - 01/01/2004

Méthode : Non renseigné
Organisme : IGN
Référence nivelée : Autre type de référence
Description référence du repère : Repère de nivellement IGN à droite de la porte d'entrée de la maison éclusière de Beaufort
Système altimétrique : NGF IGN 1969 (système normal)
Altitude de la référence (en m) : 34.108 m
Différence entre le niveau d'eau et la référence (en m) : -0.390 m
Altitude calculée de l'eau (en m) : 33.718

Commune : **JOSSSELIN** | Rivière : **L' Oust**

Maison éclusière de Beaufort à Josselin

3 Repère(s) sur le site

GÉNÉRAL

Unité de gestion : Vilaine-Côtiers Bretons
Code : RC OUS 75 **Date de mise à jour :** 08/02/2022
Auteur : SPC VCB



Ecluse de beaufort à Josselin (photo : office de tourisme)

GÉOLOCALISATION

Coordonnées WGS84 : X: -2.55773030 / Y: 47.95187400
Coordonnées RGF93 (Lambert 93) X: 285472.82 / Y: 6775870.07
Coordonnées RGF93 (ETRS89) : X: -2.5577303 / Y: 47.951874
Code Hydro: J8--0230 **Rive de référence:** Droite

21 janvier 1995 Altitude calculée de l'eau : **33.52 m**

Nature de l'inondation : **Débordement de cours d'eau** Nature du repère : **Témoignage oral**

Commentaires : Repère de crue du PPRI Blavet amont de 2004.

GÉNÉRAL

Code : Josselin_OJ10 **Date de mise à jour :** 11/08/2020
Auteur : SPC VCB



Pont allant de la maison éclusière au moulin de Beaufort - photo Ouest-France 16 janvier 2020

MARQUE

Maximum de l'inondation : Oui
Visibilité : Non **État du repère :** Moyen
Pérennité : Moyenne **Repère calculé :** Non
PHEC : Non

SOURCE DE REPÉRAGE : SAFEGE 2004 -

Type de repérage : Non renseigné
Organisme(s) : Inconnu

DESSUS DU PONT ALLANT DE LA MAISON ÉCLUSIÈRE AU MOULIN - 01/04/1995

Méthode : Non renseigné
Organisme : GEOMEXPERT
Référence nivelée : Autre type de référence
Description référence du repère : dessus du pont allant de la maison éclusière au moulin
Système altimétrique : NGF IGN 1969 (système normal)
Altitude de la référence (en m) : 33.020 m
Différence entre le niveau d'eau et la référence (en m) : 0.500 m
Altitude calculée de l'eau (en m) : 33.52

Commune : **JOSSSELIN**Rivière : **L' Oust****Maison éclusière de Beaufort à Josselin****3** Repère(s) sur le site**GÉNÉRAL****Unité de gestion :** Vilaine-Côtière Bretons**Code :** RC OUS 75**Date de mise à jour :** 08/02/2022**Auteur :** SPC VCB

Ecluse de beaufort à Josselin (photo : office de tourisme)

GÉOLOCALISATION**Coordonnées WGS84 :** X: -2.55773030 / Y: 47.95187400**Coordonnées RGF93 (Lambert 93) :** X: 285472.82 / Y: 6775870.07**Coordonnées RGF93 (ETRS89) :** X: -2.5577303 / Y: 47.951874**Code Hydro:** J8--0230**Rive de référence:** Droite**7 février 2014**Nature de l'inondation : **Débordement de cours d'eau**Altitude calculée de l'eau : **33.901 m**Nature du repère : **Témoignage oral****GÉNÉRAL****Code :** Josselin_Beaufort_01**Date de mise à jour :****Auteur :** SPC VCB

10/02/2022

MARQUE**Maximum de l'inondation :** Oui**Visibilité :** Non**État du repère :** Bon**Pérennité :** Longue**Repère calculé :** Non**PHEC :** Oui**SOURCE DE REPÉRAGE :** CONSEIL RÉGIONAL DE BRETAGNE - VOIES NAVIGABLES - 25/02/2025**Type de repérage :** Campagne de terrain post-inondation**REPÈRE DE NIVELLEMENT IGN À DROITE DE LA PORTE D'ENTRÉE DE LA MAISON ÉCLUSIÈRE DE BEAUFORT - 01/01/2004****Organisme :** IGN**Commentaires sur le nivellement :** code du repère IGN : Q.D.M3P3 - 3**Référence nivelée :** Autre type de référence**Description référence du repère :** Repère de nivellement IGN Q.D.M3P3 - 3 - maison éclusière de Beaufort**Système altimétrique :** NGF IGN 1969 (système normal)**Altitude de la référence (en m) :** 34.108 m**Différence entre le niveau d'eau et la référence (en m) :** -0.207 m**Altitude calculée de l'eau (en m) :** 33.901

Comparaison niveaux des crues de 2001 et 2004 sous le repère de nivellement IGN