

Commune : **ARGENTAN**Rivière : **L' Orne****Tablier du pont de la Minoterie, 13 rue Charlotte Corday.****Commentaires :** Le pont se situe en face de l'entrée de la cour, devant un grand bâtiment.**3**

Repère(s) sur le site

GÉNÉRAL**Unité de gestion :** Seine aval-Côtiers Normands**Code :** WEB_S_202205294956**Date de mise à jour :** 01/02/2024**Auteur :** CONTRIB_01

Minoterie

GÉOLOCALISATION**Coordonnées WGS84 :** X: -0.02120165 / Y: 48.74091080**Coordonnées RGF93 (Lambert 93) :** X: 477885.16 / Y: 6853226.6**Coordonnées RGF93 (ETRS89) :** X: -0.0212016 / Y: 48.7409108**Code Hydro:** I2--0200**Rive de référence:** Droite**13 Juin 2018**Nature de l'inondation : **Débordement de cours d'eau**Altitude calculée de l'eau : **154.534 m**Nature du repère : **Laisse d'inondation****Commentaires :** Laisse de crue sur rebord en ciment du pont, 46 cm en dessous du sommet du rebord**GÉNÉRAL****Code :** WEB_R_202008062059**Date de mise à jour :****Auteur :** CONTRIB_01

14/09/2020

MARQUE**Maximum de l'inondation :** Oui**Visibilité :** Oui**État du repère :** Bon**Pérennité :** Longue**NIVELLEMENT SPC SACN. LE SPC N'EST PAS GÉOMÈTRE EXPERT, LES COTES SONT DONNÉES À TITRE INDICATIF. - 29/07/2020****Méthode :** GPS**Référence nivelée :** Marque d'inondation**Système altimétrique :** NGF IGN 1969 (système normal)**Altitude de la référence (en m) :** 154.534 m**Différence entre le niveau d'eau et la référence (en m) :** 0.000 m**Altitude calculée de l'eau (en m) :** 154.534

Laisse de crue sur rebord en ciment du pont

Commune : **ARGENTAN**Rivière : **L' Orne****Tablier du pont de la Minoterie, 13 rue Charlotte Corday.****Commentaires :** Le pont se situe en face de l'entrée de la cour, devant un grand bâtiment.**3**

Repère(s) sur le site

GÉNÉRAL**Unité de gestion :** Seine aval-Côtiers Normands**Code :** WEB_S_202205294956**Date de mise à jour :** 01/02/2024**Auteur :** CONTRIB_01

Minoterie

GÉOLOCALISATION**Coordonnées WGS84 :** X: -0.02120165 / Y: 48.74091080**Coordonnées RGF93 (Lambert 93) :** X: 477885.16 / Y: 6853226.6**Coordonnées RGF93 (ETRS89) :** X: -0.0212016 / Y: 48.7409108**Code Hydro:** I2--0200**Rive de référence:** Droite**1974**Nature de l'inondation : **Débordement de cours d'eau**Altitude calculée de l'eau : **155.33 m**Nature du repère : **Document écrit****GÉNÉRAL****Code :** WEB_R_202008063152**Date de mise à jour :****Auteur :** CONTRIB_01

16/09/2020

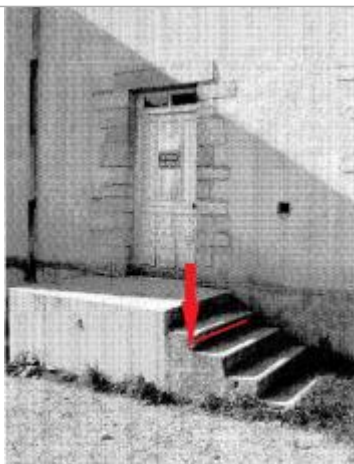

Laisse de crue 7 cm sous la 3ème marche du moulin

MARQUE**Texte :** Laisse de crue à 7 cm sous la 3ème marche du moulin**Maximum de l'inondation :** Oui**Visibilité :** Non renseigné**État du repère :** Disparu**Pérennité :** Aucune**NIVELLEMENT SPC SACN. LE SPC N'EST PAS GÉOMÈTRE EXPERT, LES COTES SONT DONNÉES À TITRE INDICATIF.****Méthode :** Non renseigné**Système altimétrique :** NGF IGN 1969 (système normal)**Altitude de la référence (en m) :** 155.330 m**Altitude calculée de l'eau (en m) :** 155.33

Commune : **ARGENTAN**Rivière : **L' Orne****Tablier du pont de la Minoterie, 13 rue Charlotte Corday.****Commentaires :** Le pont se situe en face de l'entrée de la cour, devant un grand bâtiment.**3**

Repère(s) sur le site

GÉNÉRAL**Unité de gestion :** Seine aval-Côtiers Normands**Code :** WEB_S_202205294956**Date de mise à jour :** 01/02/2024**Auteur :** CONTRIB_01

Minoterie

GÉOLOCALISATION**Coordonnées WGS84 :** X: -0.02120165 / Y: 48.74091080**Coordonnées RGF93 (Lambert 93) :** X: 477885.16 / Y: 6853226.6**Coordonnées RGF93 (ETRS89) :** X: -0.0212016 / Y: 48.7409108**Code Hydro:** I2--0200**Rive de référence:** Droite**18 Janvier 2024**Nature de l'inondation : **Débordement de cours d'eau**Altitude calculée de l'eau : **154.4 m**Nature du repère : **Laisse d'inondation****Commentaires :** Laisse de crue gelée sur le tablier du pont de la minoterie**GÉNÉRAL****Code :** WEB_R_202401235940**Date de mise à jour :****Auteur :** SPC.SACN

23/01/2024

MARQUE**Maximum de l'inondation :** Oui**Visibilité :** Non**État du repère :** Bon**Pérennité :** Aucune**Repère calculé :** Non**PHEC :** Non**SOURCE DE REPÉRAGE : VISITE_DE_TERRAIN SPC SACN -****Type de repérage :** Campagne de terrain post-inondation**Organisme :** SPC Seine aval - Côtiers normands**NIVELLEMENT DU SPC/SACN. LE SPC N'EST PAS GÉOMÈTRE EXPERT, LES COTES SONT DONNÉES À TITRE INDICATIF. - 19/01/2024****Méthode :** GPS**Organisme :** SPC Seine aval - Côtiers normands**Commentaires sur le nivellement :** Précision instrument: +/- 5 cm.**Référence nivelée :** Marque d'inondation**Système altimétrique :** NGF IGN 1969 (système normal)**Altitude de la référence (en m) :** 154.400 m**Altitude calculée de l'eau (en m) :** 154.4