Commune : **ARGENTAN** | Rivière : **L' Orne**

37 rue de Coulandon

1 Repère(s) sur le site

GÉNÉRAL

Unité de gestion : Seine aval-Côtiers Normands
Code : WEB_S_202205294947 **Date de mise à jour :** 03/08/2020
Auteur : CONTRIB_01

37 rue de Coulandon

GÉOLOCALISATION

Coordonnées WGS84 : X: -0.00058950 / Y: 48.72717590
Coordonnées RGF93 (Lambert 93) X: 479341.79 / Y: 6851642.83
Coordonnées RGF93 (ETRS89) : X: -0.0005895 / Y: 48.7271759
Code Hydro: I2--0200 **Rive de référence:** Gauche

13 Juin 2018

Nature de l'inondation : **Débordement de cours d'eau** Nature du repère : **Laisse d'inondation**

Commentaires : Laisse de crue sur encadrement porte d'entrée à 13 cm/sol.

GÉNÉRAL

Code : WEB_R_202008034138 **Date de mise à jour :** 07/02/2024
Auteur : CONTRIB_01

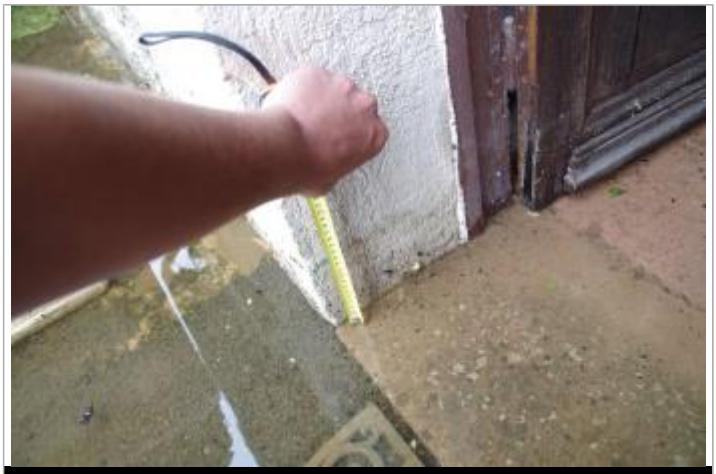
Laisse de crue sur mur d'encadrement de la porte d'entrée

MARQUE

Maximum de l'inondation : Oui
Visibilité : Oui **État du repère :** Bon
Pérennité : Moyenne

SOURCE DE REPÉRAGE : VISITE TERRAIN DDT61 - 27/07/2022

Type de repérage : Campagne de terrain post-inondation
Organisme : DDT 61