

Commune : **CAURO** | Rivière : **Le ruisseau de Morgone**

Centre équestre Cauro #5

1 Repère(s) sur le site

GÉNÉRAL

Unité de gestion : Corse
 Code : DDTM2A-19_S_P3-E Date de mise à jour : 19/06/2020
 Auteur : DDTM2A

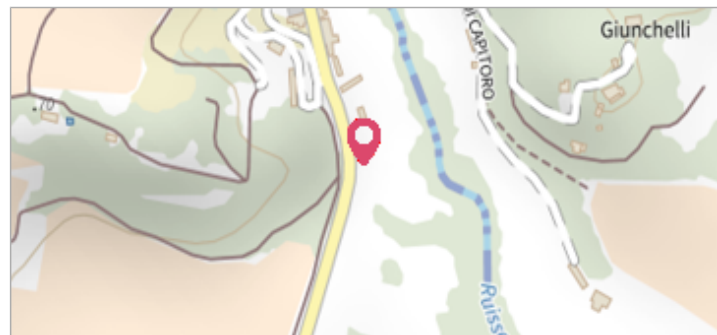

GÉOLOCALISATION

Coordonnées WGS84 : X: 8.83820380 / Y: 41.90948270
 Coordonnées RGF93 (Lambert 93) X: 1185005.94 / Y: 6107801.04
 Coordonnées RGF93 (ETRS89) : X: 8.8382038 / Y: 41.9094827
 Code Hydro: Y8420560 Rive de référence: Non renseigné

20 décembre 2019 Altitude calculée de l'eau : **non déterminé**

Nature de l'inondation : **Débordement de cours d'eau** Nature du repère : **Laisse d'inondation**

Commentaires : Trace van - Le van n'a pas été déplacé entre temps. Point proche de la limite d'expansion.

GÉNÉRAL

Code : DDTM2A-19_R_P3-E_1 Date de mise à jour : 19/06/2020
 Auteur : DDTM2A

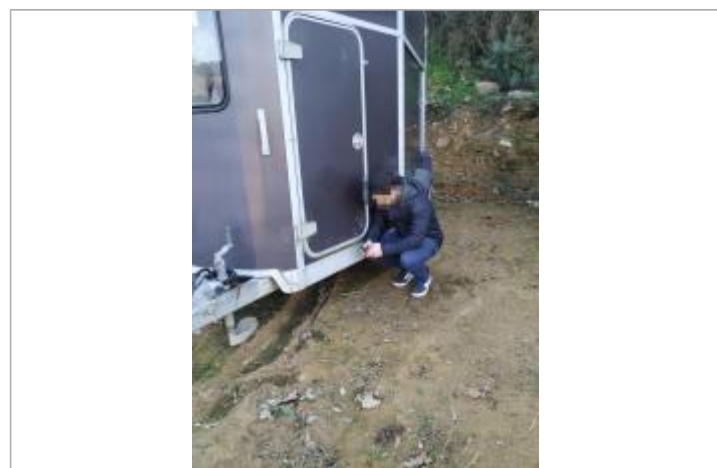

Vue de la laisse - Auteur : DDTM2A

MARQUE

Maximum de l'inondation : Non renseigné
 Visibilité : Non État du repère : Disparu
 Pérennité : Aucune Repère calculé : Non renseigné
 PHEC : Non renseigné

SOURCE DE REPÉRAGE : RELEVÉ DE LAISSES SUITE AUX CRUES DE LA GRAVONA ET DU PRUNELLI EN DÉCEMBRE 2019 - 17/01/2020

Type de repérage : Campagne de terrain post-inondation
 Organisme(s) : DDT 2A

RELEVÉ POST-INONDATION - 14/01/2020

Méthode : Nivellement direct
 Organisme : DDT 2A
 Référence nivelée : Autre type de référence
 Système altimétrique : IGN 1978 (Corse)
 Différence entre le niveau d'eau et la référence (en m) : 0.400 m