

Commune : **AJACCIO**Rivière : **Le ruisseau de Cavallu Mortu****Pont de la Confinia 2 - traversée du Cavallu Mortu #3****1** Repère(s) sur le site**GÉNÉRAL**

Unité de gestion : Corse

Code : DDTM2A-19_S_G8-C

Date de mise à jour : 19/06/2020

Auteur : DDTM2A

**GÉOLOCALISATION**

Coordonnées WGS84 : X: 8.79488430 / Y: 41.95021040

Coordonnées RGF93 (Lambert 93) X: 1181081.28 / Y: 6112057.26

Coordonnées RGF93 (ETRS89) : X: 8.7948843 / Y: 41.9502104

Code Hydro: Y8320580

Rive de référence: Non renseigné

**21 décembre 2019**Altitude calculée de l'eau : **non déterminé**Nature de l'inondation : **Débordement de cours d'eau**Nature du repère : **Laisse d'inondation****Commentaires** : débris végétaux en suspension - débris végétaux en suspension sur ronces, rive droite, limite de crue**GÉNÉRAL**

Code : DDTM2A-19_R_G8-C_1

Date de mise à jour :

Auteur : DDTM2A

19/06/2020

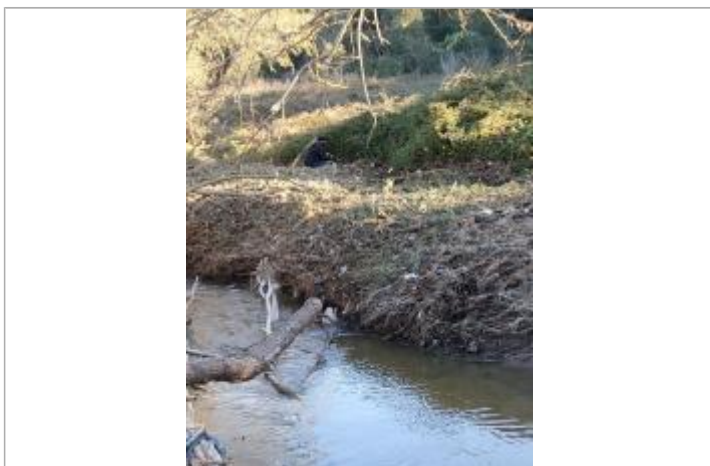
MARQUE**Maximum de l'inondation** : Non renseigné**Visibilité** : Non**État du repère** : Disparu**Pérennité** : Aucune**Repère calculé** : Non renseigné**PHEC** : Non renseigné**SOURCE DE REPÉRAGE : RELEVÉ DE LAISSES SUITE AUX CRUES DE LA GRAVONA ET DU PRUNELLI EN DÉCEMBRE 2019 - 17/01/2020****Type de repérage** : Campagne de terrain post-inondation**Organisme(s)** : DDT 2A**RELEVÉ POST-INONDATION - 08/01/2020****Méthode** : Nivellement direct**Organisme** : DDT 2A**Référence nivelée** : Autre type de référence**Système altimétrique** : IGN 1978 (Corse)

Vue de la laisse - Auteur : DDTM2A