

Commune : **AJACCIO** | Rivière : **Le ruisseau de Cavallu Mortu**

Pont de la Confinia 2 - traversée du Cavallu Mortu #3

1 Repère(s) sur le site

GÉNÉRAL

Unité de gestion : Corse
 Code : DDTM2A-19_S_G8-C Date de mise à jour : 19/06/2020
 Auteur : DDTM2A



GÉOLOCALISATION

Coordonnées WGS84 : X: 8.79488430 / Y: 41.95021040
 Coordonnées RGF93 (Lambert 93) X: 1181081.28 / Y: 6112057.26
 Coordonnées RGF93 (ETRS89) : X: 8.7948843 / Y: 41.9502104
 Code Hydro: Y8320580 Rive de référence: Non renseigné

21 décembre 2019 Altitude calculée de l'eau : **non déterminé**

Nature de l'inondation : **Débordement de cours d'eau** Nature du repère : **Laisse d'inondation**

Commentaires : débris végétaux en suspension - débris végétaux en suspension sur ronces, rive droite, limite de crue

GÉNÉRAL

Code : DDTM2A-19_R_G8-C_1 Date de mise à jour : 19/06/2020
 Auteur : DDTM2A

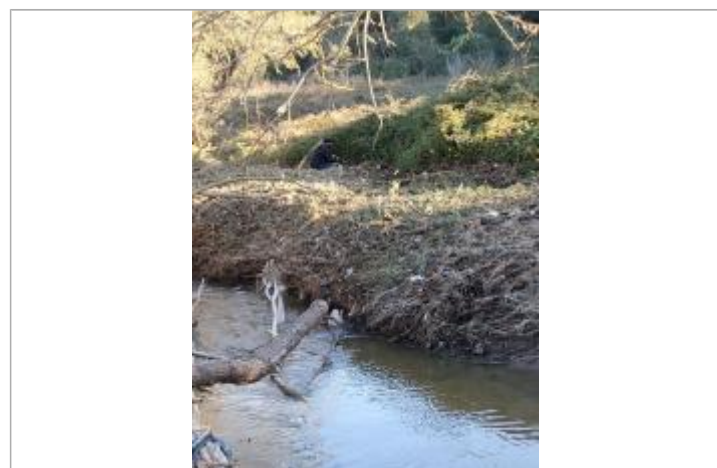

Vue de la laisse - Auteur : DDTM2A

MARQUE

Maximum de l'inondation : Non renseigné
 Visibilité : Non État du repère : Disparu
 Pérennité : Aucune Repère calculé : Non renseigné
 PHEC : Non renseigné

SOURCE DE REPÉRAGE : RELEVÉ DE LAISSES SUITE AUX CRUES DE LA GRAVONA ET DU PRUNELLI EN DÉCEMBRE 2019 - 17/01/2020

Type de repérage : Campagne de terrain post-inondation
 Organisme(s) : DDT 2A

RELEVÉ POST-INONDATION - 08/01/2020

Méthode : Nivellement direct
 Organisme : DDT 2A
 Référence nivelée : Autre type de référence
 Système altimétrique : IGN 1978 (Corse)