

Commune : **AJACCIO** | Rivière : **La Gravona**

Digue Campo dell'Oro #6

1 Repère(s) sur le site

GÉNÉRAL

Unité de gestion : Corse
 Code : DDTM2A-19_S_G7-G Date de mise à jour : 19/06/2020
 Auteur : DDTM2A

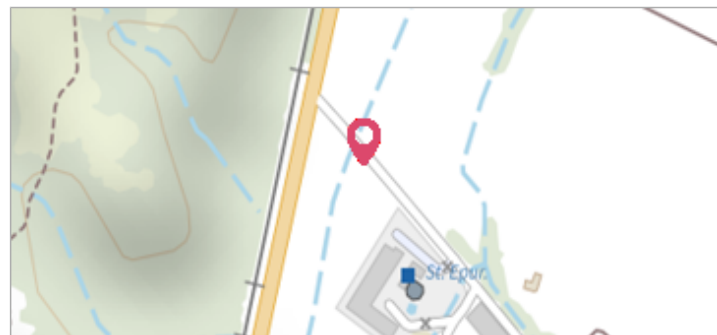

GÉOLOCALISATION

Coordonnées WGS84 : X: 8.80426600 / Y: 41.93643900
 Coordonnées RGF93 (Lambert 93) X: 1181971.3 / Y: 6110585.69
 Coordonnées RGF93 (ETRS89) : X: 8.804266 / Y: 41.936439
 Code Hydro: Y83-0400 Rive de référence: Non renseigné

21 décembre 2019 Altitude calculée de l'eau : **non déterminé**

Nature de l'inondation : **Débordement de cours d'eau** Nature du repère : **Laisse d'inondation**

Commentaires : ronces couchées - bassin de rétention, surverse de la digue, ronces couchées

GÉNÉRAL

Code : DDTM2A-19_R_G7-G_1 Date de mise à jour : 13/08/2021
 Auteur : DDTM2A

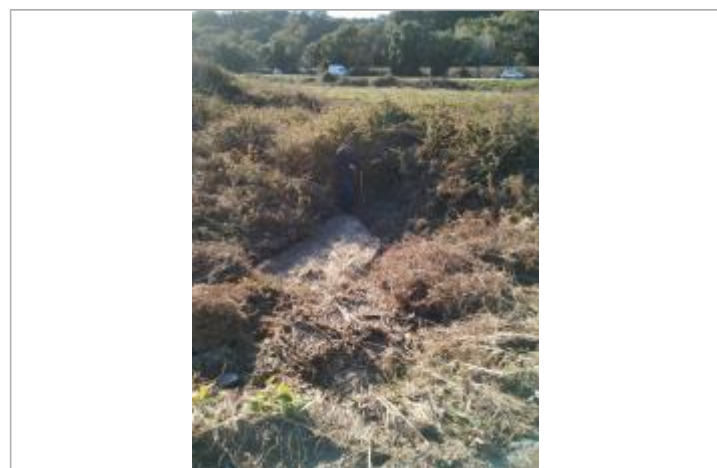

Vue de la laisse - Auteur : DDTM2A

MARQUE

Maximum de l'inondation : Non renseigné
 Visibilité : Non État du repère : Disparu
 Pérennité : Aucune Repère calculé : Non renseigné
 PHEC : Non renseigné

SOURCE DE REPÉRAGE : RELEVÉ DE LAISSES SUITE AUX CRUES DE LA GRAVONA ET DU PRUNELLI EN DÉCEMBRE 2019 - 17/01/2020

Type de repérage : Campagne de terrain post-inondation
 Organisme(s) : DDT 2A

RELEVÉ POST-INONDATION - 08/01/2020

Méthode : Nivellement direct
 Organisme : DDT 2A
 Référence nivelée : Autre type de référence
 Système altimétrique : IGN 1978 (Corse)
 Différence entre le niveau d'eau et la référence (en m) : 1.000 m