

Commune : **CUTTOLI-CORTICCHIATO** | Rivière : **La Gravona**

Pont de Cuttoli D1 - traversée de la Gravona #1

1 Repère(s) sur le site

GÉNÉRAL

Unité de gestion : Corse
 Code : DDTM2A-19_S_G5-A Date de mise à jour : 19/06/2020
 Auteur : DDTM2A

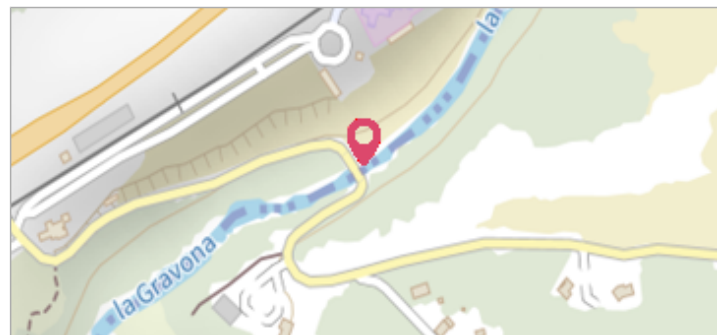

GÉOLOCALISATION

Coordonnées WGS84 : X: 8.84003200 / Y: 41.98031900
 Coordonnées RGF93 (Lambert 93) X: 1184574.91 / Y: 6115675.56
 Coordonnées RGF93 (ETRS89) : X: 8.840032 / Y: 41.980319
 Code Hydro: Y83-0400 Rive de référence: Non renseigné

21 décembre 2019 Altitude calculée de l'eau : **non déterminé**

Nature de l'inondation : **Débordement de cours d'eau** Nature du repère : **Laisse d'inondation**

Commentaires : débris végétaux et plastiques - débris végétaux et plastiques, rive gauche du pont

GÉNÉRAL

Code : DDTM2A-19_R_G5-A_1 Date de mise à jour : 20/06/2020
 Auteur : DDTM2A

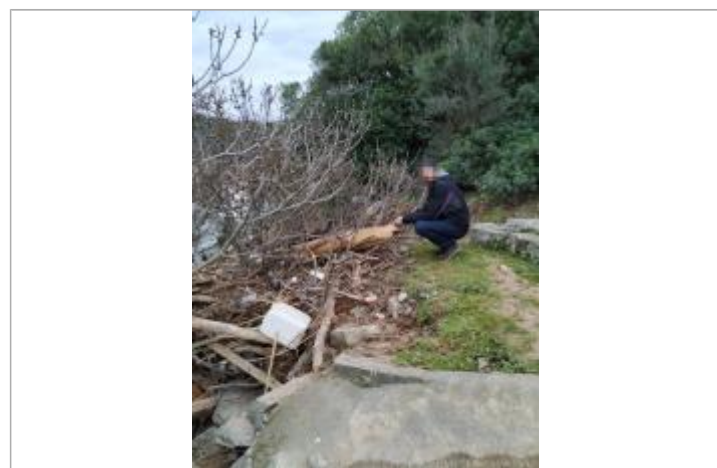

Vue de la laisse - Auteur : DDTM2A

MARQUE

Maximum de l'inondation : Non renseigné
 Visibilité : Non État du repère : Disparu
 Pérennité : Aucune Repère calculé : Non renseigné
 PHEC : Non renseigné

SOURCE DE REPÉRAGE : RELEVÉ DE LAISSES SUITE AUX CRUES DE LA GRAVONA ET DU PRUNELLI EN DÉCEMBRE 2019 - 17/01/2020

Type de repérage : Campagne de terrain post-inondation
 Organisme(s) : DDT 2A

RELEVÉ POST-INONDATION - 07/01/2020

Méthode : Nivellement direct
 Organisme : DDT 2A
 Référence nivelée : Autre type de référence
 Système altimétrique : IGN 1978 (Corse)
 Différence entre le niveau d'eau et la référence (en m) : 0.000 m