



Commune : **LAMBALLE-ARMOR**

Rivière : **Le Gouessant**

## Porte de garage à l'arrière de la maison au 170 rue Paul Langevin

**1** Repère(s) sur le site

### GÉNÉRAL

Unité de gestion : Vilaine-Côtiers Bretons

Code : SPC\_Lamballe\_006

Date de mise à jour : 27/03/2020

Auteur : SPC VCB



Porte de garage à l'arrière de la maison au 170 rue Paul Langevin

### GÉOLOCALISATION

Coordonnées WGS84 : X: -2.50479420 / Y: 48.47229240

Coordonnées RGF93 (Lambert 93) X: 293443.54 / Y: 6833291.35

Coordonnées RGF93 (ETRS89) : X: -2.5047942 / Y: 48.4722924

Code Hydro: J13-0300

Rive de référence: Droite



**28 décembre 1999**

Nature de l'inondation : **Débordement de cours d'eau**

Altitude calculée de l'eau : **46.49 m**

Nature du repère : **Témoignage oral**

### GÉNÉRAL

Code : SPC\_Lamballe\_006\_01

Date de mise à jour : 27/03/2020

Auteur : SPC VCB

### MARQUE

Maximum de l'inondation : Oui

Visibilité : Non

État du repère : Bon

Pérennité : Longue

Repère calculé : Non

PHEC : Non

**SOURCE DE REPÉRAGE : CAMPAGNE ATLAS ZONE INONDABLE 2001 - 06/07/2019**

Type de repérage : Campagne de terrain post-inondation

Organisme(s) : SPC Vilaine - Côtiers bretons

**PORTE DE GARAGE À L'ARRIÈRE DE LA MAISON AU 170 RUE PAUL LANGEVIN - 13/01/2000**

Méthode : Cheminement topographique

Organisme : GEOMEXPERT

Référence nivelée : Autre type de référence

Description référence du repère : seuil de la porte de garage à l'arrière de la maison

Système altimétrique : NGF IGN 1969 (système normal)

Altitude de la référence (en m) : 46.030 m

Différence entre le niveau d'eau et la référence (en m) : 0.460 m

Altitude calculée de l'eau (en m) : 46.49

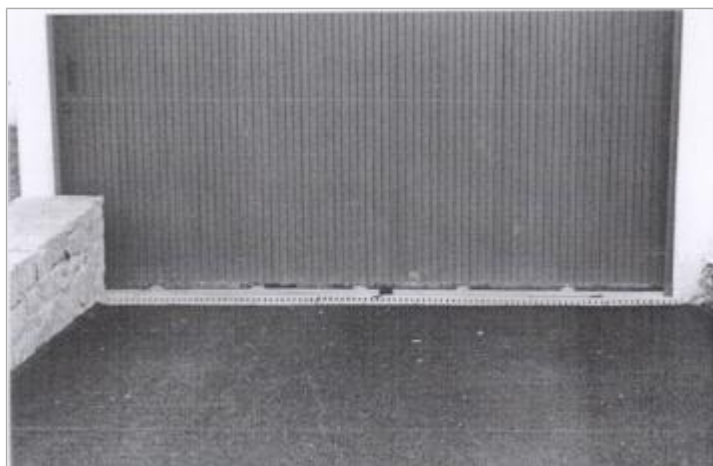

Porte de garage à l'arrière de la maison au 170 rue Paul Langevin en 2000