Commune : **LAMBALLE-ARMOR** | Rivière : **Le Gouessant**

arrière d'une maison d'habitation (tas de bois dans le jardin)

1 Repère(s) sur le site

GÉNÉRAL

Unité de gestion : Vilaine-Côtiers Bretons
Code : SPC_Lamballe_003 **Date de mise à jour :** 27/03/2020
Auteur : SPC VCB

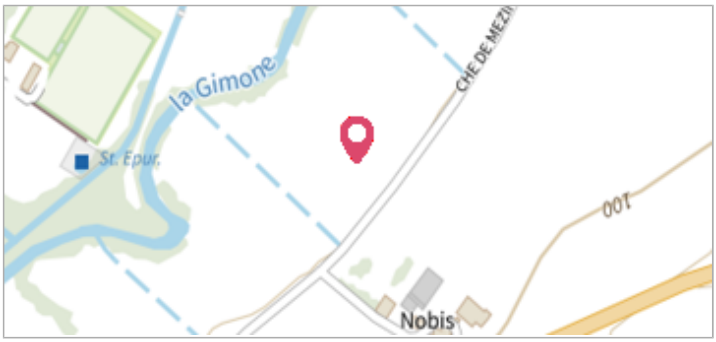

maison d'habitation - la laisse de crue est dans le jardin à l'arrière

GÉOLOCALISATION

Coordonnées WGS84 : X: -2.52402680 / Y: 48.47143200
Coordonnées RGF93 (Lambert 93) X: 292018.75 / Y: 6833295.14
Coordonnées RGF93 (ETRS89) : X: -2.5240268 / Y: 48.471432
Code Hydro: J13-0300 **Rive de référence:** Gauche

28 Décembre 1999

Altitude calculée de l'eau : **44.59 m**

Nature de l'inondation : **Débordement de cours d'eau**

Nature du repère : **Témoignage oral**

GÉNÉRAL

Code : SPC_Lamballe_002_01 **Date de mise à jour :** 27/03/2020
Auteur : SPC VCB

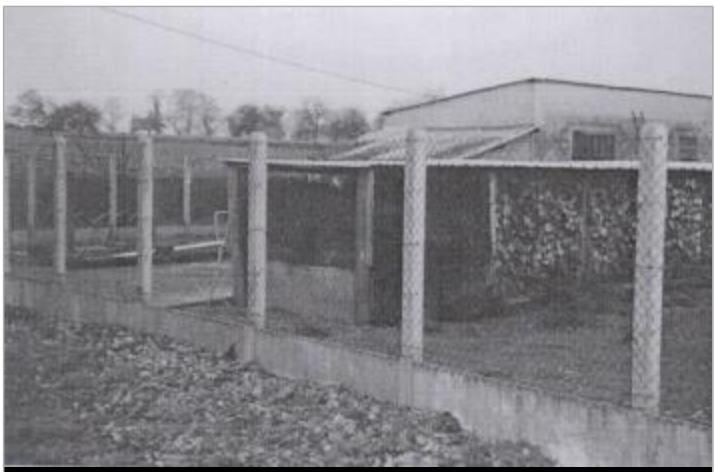
arrière de la maison d'habitation (tas de bois dans le jardin) en 2000

MARQUE

Maximum de l'inondation : Oui
Visibilité : Non **État du repère :** Disparu
Pérennité : Aucune

SOURCE DE REPÉRAGE : CAMPAGNE ATLAS ZONE INONDABLE 2001 - 06/07/2019

Type de repérage : Campagne de terrain post-inondation
Organisme : SPC Vilaine – Côtiers bretons

ARRIÈRE D'UNE MAISON D'HABITATION (TAS DE BOIS DANS LE JARDIN) - 13/01/2000

Méthode : Cheminement topographique
Organisme : GEOMEXPERT
Commentaires sur le nivellement : La laisse a aujourd'hui disparu (2020) mais elle a été rapidement nivelée après la crue, elle est donc jugée valable.
Référence nivelée : Marque d'inondation
Description référence du repère : tas de bois dans le jardin
Système altimétrique : NGF IGN 1969 (système normal)
Altitude de la référence (en m) : 44.590 m
Altitude calculée de l'eau (en m) : 44.59