Commune : **PIRIAC-SUR-MER**

Capitainerie

1 Repère(s) sur le site

GÉNÉRAL

Unité de gestion : Maine-Loire aval
Code : WEB_S_202003095333 **Date de mise à jour :** 09/03/2020
Auteur : B. Lecoldroch - Cap Atlantique

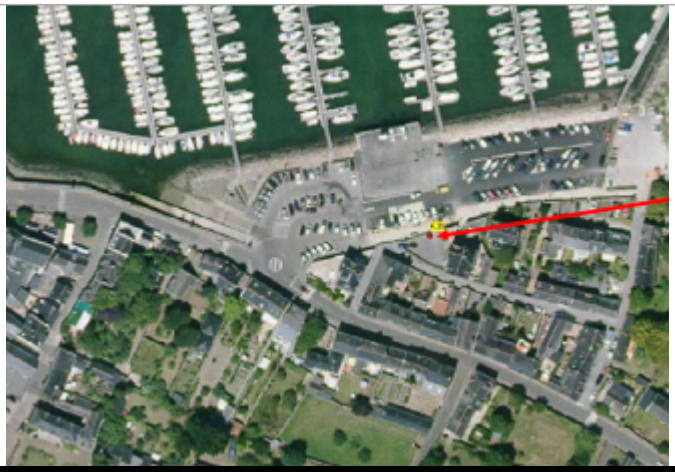

Capitainerie

GÉOLOCALISATION

Coordonnées WGS84 : X: -2.54336960 / Y: 47.38097060
Coordonnées RGF93 (Lambert 93) X: 282093 / Y: 6712522.99
Coordonnées RGF93 (ETRS89) : X: -2.5433696 / Y: 47.3809706

28 Février 2010

Altitude calculée de l'eau : **4.35 m**

Nature de l'inondation : **Submersion marine**

Nature du repère : **Repère normalisé (décret n°2005-233)**

GÉNÉRAL

Code : WEB_R_202003095502 **Date de mise à jour :** 09/03/2020
Auteur : B. Lecoldroch - Cap Atlantique

Photo repère Xynthia 2010

MARQUE

Texte : 2010 Xynthia
Pérennité : Longue

NIVELLEMENT IGN 69 - 22/08/2016

Système altimétrique : NGF IGN 1969 (système normal)
Altitude de la référence (en m) : 4.350 m
Altitude calculée de l'eau (en m) : 4.35