Commune : **MESQUER**

Rue du Port

1 Repère(s) sur le site

GÉNÉRAL

Unité de gestion : Maine-Loire aval
Code : WEB_S_202003094321 **Date de mise à jour :** 09/03/2020
Auteur : B. Lecoldroch - Cap Atlantique

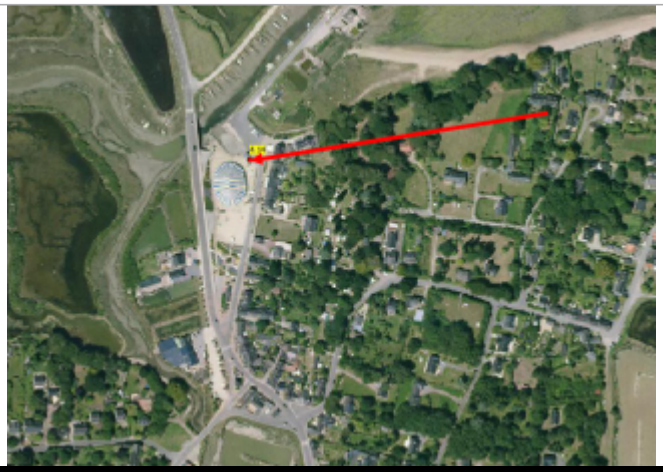
Rue du Port

GÉOLOCALISATION

Coordonnées WGS84 : X: -2.46432010 / Y: 47.41028290
Coordonnées RGF93 (Lambert 93) X: 288268 / Y: 6715356
Coordonnées RGF93 (ETRS89) : X: -2.4643201 / Y: 47.4102829

28 Février 2010

Altitude calculée de l'eau : **4.14 m**

Nature de l'inondation : **Submersion marine**

Nature du repère : **Repère normalisé (décret n°2005-233)**

GÉNÉRAL

Code : WEB_R_202003094445 **Date de mise à jour :** 29/06/2020
Auteur : B. Lecoldroch - Cap Atlantique

Photo repère Xynthia 2010

MARQUE

Texte : 2010 Xynthia
Pérennité : Longue

NIVELLEMENT IGN 69 - 05/09/2016

Système altimétrique : NGF IGN 1969 (système normal)
Altitude de la référence (en m) : 4.140 m
Altitude calculée de l'eau (en m) : 4.14 m