



Commune : **LE POULIGUEN**

Le Temps Perdu

1 Repère(s) sur le site

GÉNÉRAL

Unité de gestion : Maine-Loire aval

Code : WEB_S_202003093801 **Date de mise à jour :** 09/03/2020

Auteur : B. Lecoldroch - Cap Atlantique

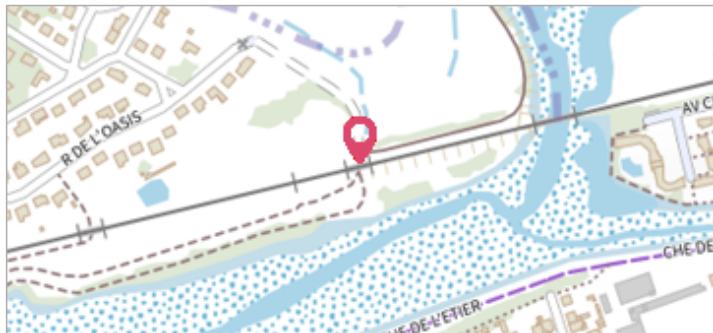

Le Temps Perdu

GÉOLOCALISATION

Coordonnées WGS84 : X: -2.41936650 / Y: 47.28480660

Coordonnées RGF93 (Lambert 93) : X: 290694.01 / Y: 6701217

Coordonnées RGF93 (ETRS89) : X: -2.4193665 / Y: 47.2848066



28 février 2010

Nature de l'inondation : **Submersion marine**

Altitude calculée de l'eau : **3.62 m**

Nature du repère : **Repère normalisé (décret n°2005-233)**

GÉNÉRAL

Code : WEB_R_202003093920

Date de mise à jour : 09/03/2020

Auteur : B. Lecoldroch - Cap Atlantique

Atlantique

MARQUE

Texte : 2010 Xynthia

Pérennité : Longue

NIVELLEMENT IGN 69 - 03/10/2016

Système altimétrique : NGF IGN 1969 (système normal)

Altitude de la référence (en m) : 3.620 m

Altitude calculée de l'eau (en m) : 3.62 m

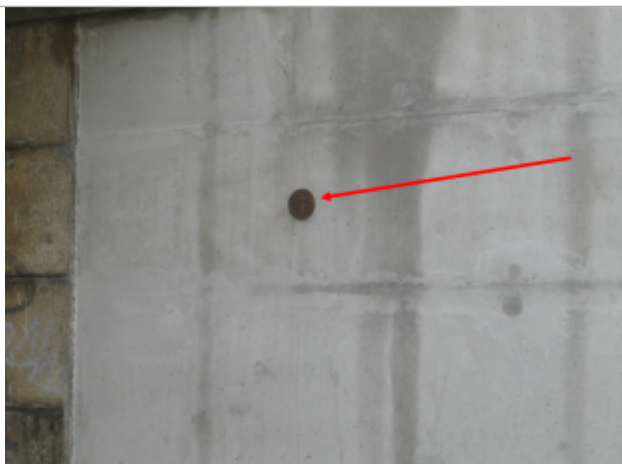

Photo repère Xynthia 2010