

Commune : **ASSERAC** | **Le Frostidié**

1 Repère(s) sur le site

GÉNÉRAL
 Unité de gestion : Maine-Loire aval
 Code : WEB_S_202003064913 Date de mise à jour : 06/03/2020
 Auteur : B. Lecoldroch - Cap Atlantique

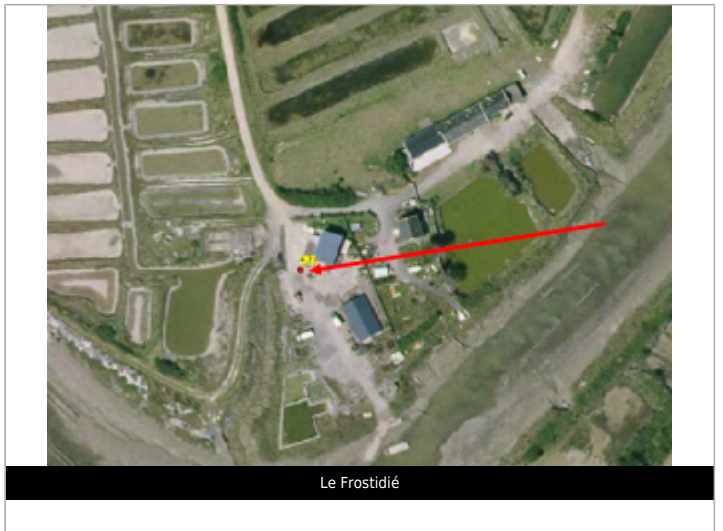

GÉOLOCALISATION
 Coordonnées WGS84 : X: -2.42836640 / Y: 47.41056490
 Coordonnées RGF93 (Lambert 93) X: 290974.95 / Y: 6715200.39
 Coordonnées RGF93 (ETRS89) : X: -2.4283664 / Y: 47.4105649

28 février 2010 Altitude calculée de l'eau : **4.01 m**
 Nature de l'inondation : **Submersion marine** Nature du repère : **Repère normalisé (décret n°2005-233)**

GÉNÉRAL
 Code : WEB_R_202003065220 Date de mise à jour : 29/06/2020
 Auteur : B. Lecoldroch - Cap Atlantique

MARQUE
 Texte : 2010 Xynthia
 Visibilité : Oui État du repère : Bon
 Pérennité : Longue



NIVELLEMENT IGN 69 - 26/08/2016
 Système altimétrique : NGF IGN 1969 (système normal)
 Altitude de la référence (en m) : 4.010 m
 Altitude calculée de l'eau (en m) : 4.01 m