

Commune : **ASSERAC**

Le Frostidié

1 Repère(s) sur le site

GÉNÉRAL

Unité de gestion : Maine-Loire aval
Code : WEB_S_202003064913 **Date de mise à jour :** 06/03/2020
Auteur : B. Lecoldroch - Cap Atlantique

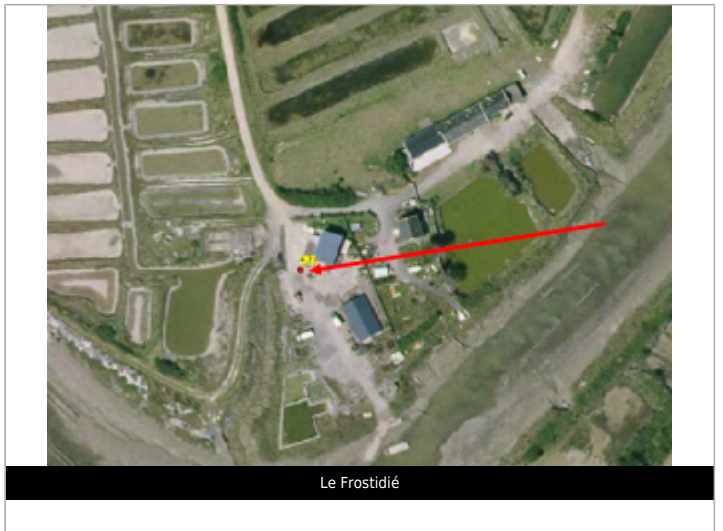

GÉOLOCALISATION

Coordonnées WGS84 : X: -2.42836640 / Y: 47.41056490
Coordonnées RGF93 (Lambert 93) X: 290974.95 / Y: 6715200.39
Coordonnées RGF93 (ETRS89) : X: -2.4283664 / Y: 47.4105649

28 février 2010 Altitude calculée de l'eau : **4.01 m**

Nature de l'inondation : **Submersion marine** Nature du repère : **Repère normalisé (décret n°2005-233)**

GÉNÉRAL

Code : WEB_R_202003065220 **Date de mise à jour :** 29/06/2020
Auteur : B. Lecoldroch - Cap Atlantique

MARQUE

Texte : 2010 Xynthia
Visibilité : Oui **État du repère :** Bon
Pérennité : Longue



NIVELLEMENT IGN 69 - 26/08/2016

Système altimétrique : NGF IGN 1969 (système normal)
Altitude de la référence (en m) : 4.010 m
Altitude calculée de l'eau (en m) : 4.01