

Commune : **CHAMPAGNEUX**

Rivière : **Le Rhône**

Champagneux - Hameau de Granchamp - Chemin du Mariage

Commentaires : Mur de la porte du garage

1 Repère(s) sur le site

GÉNÉRAL

Unité de gestion : Rhône amont

Code : RH_AM_CHAM_1 **Date de mise à jour** : 12/03/2020

Auteur : SHR



GÉOLOCALISATION

Coordonnées WGS84 : X: 5.67149080 / Y: 45.63172700

Coordonnées RGF93 (Lambert 93) X: 908098.49 / Y: 6507097.44

Coordonnées RGF93 (ETRS89) : X: 5.6714908 / Y: 45.631727

Code Hydro: V---0000 **Rive de référence**:

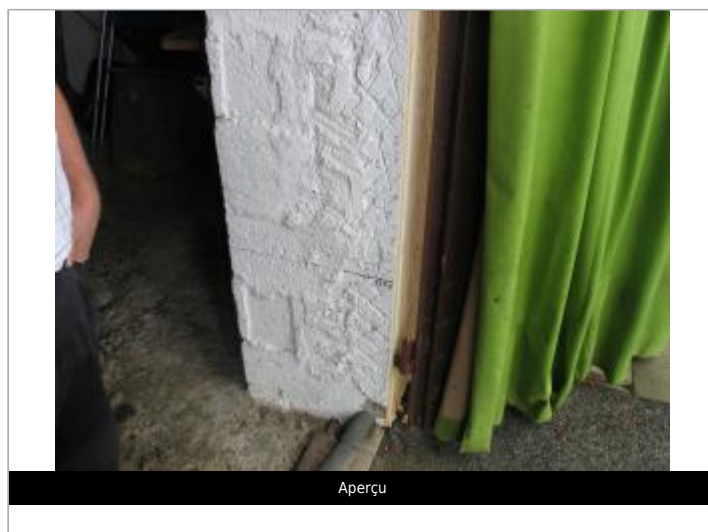

1944

Altitude calculée de l'eau : **214.87 m**

Nature de l'inondation : **Débordement de cours d'eau**

Nature du repère : **Marque peinture ou encre**

Commentaires : Mur de la porte du garage d'une maison individuelle.

GÉNÉRAL

Code : RC_CHAM_1_1944 **Date de mise à jour** : 12/03/2020

Auteur : SHR



MARQUE

Texte : 1944

Maximum de l'inondation : Non renseigné

Visibilité : Non **État du repère** : Moyen

Pérennité : Moyenne **Repère calculé** : Non renseigné

PHEC : Non renseigné

NIVELLEMENT

Référence nivelée : Marque d'inondation

Système altimétrique : NGF IGN 1969 (système normal)

Altitude de la référence (en m) : 214.400 m

Différence entre le niveau d'eau et la référence (en m) : 0.470 m

Altitude calculée de l'eau (en m) : 214.87 m