

Commune : **FOIX**Rivière : **L' Ariège****Cheminement sous les locaux du Club Foix Canoë Kayak Eau Vive****Commentaires** : Sur le cheminement piéton longeant le stade d'eau vive, au niveau du mémorial**1**

Repère(s) sur le site

GÉNÉRAL**Unité de gestion** : Garonne-Tarn-Lot**Code** : WEB_S_202001161704**Date de mise à jour** : 20/01/2020**Auteur** : SYMAR-ValAriège

Mémorial sous le club FCKEV

GÉOLOCALISATION**Coordonnées WGS84** : X: 1.61714511 / Y: 42.95661040**Coordonnées RGF93 (Lambert 93)** X: 587061.21 / Y: 6207348**Coordonnées RGF93 (ETRS89)** : X: 1.6171451 / Y: 42.9566104**Code Hydro**: 01--0250**Rive de référence**:**13 Décembre 2019**Altitude calculée de l'eau : **0.72 m**Nature de l'inondation : **Débordement de cours d'eau**Nature du repère : **Laisse d'inondation****Commentaires** : L'eau a atteint 72cm au dessus du niveau de la dalle.

Des érosions de talus et dépôts de sable sur la majorité du chemin longeant l'Ariège

GÉNÉRAL**Code** : WEB_R_202001162544**Date de mise à jour** :**Auteur** : SYMAR-ValAriège

17/01/2020

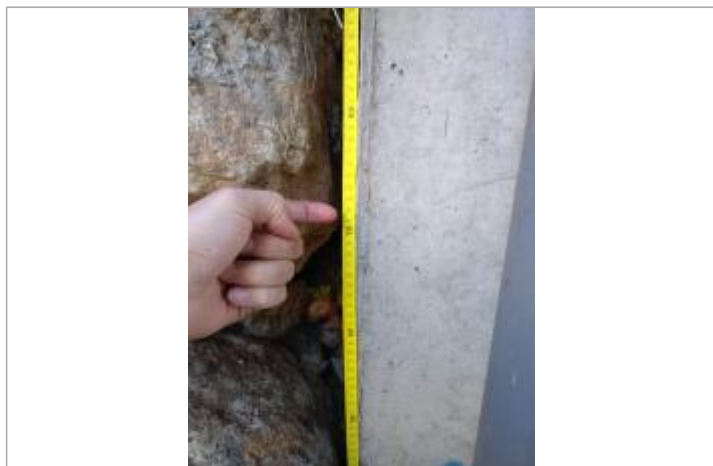
MARQUE**Maximum de l'inondation** : Oui**Visibilité** : Oui

Mesure du niveau d'eau atteint - 72cm au dessus de la dalle

72CM AU DESSUS DE LA DALLE - 15/01/2020**Méthode** : Nivellement direct**Référence nivelée** : Marque d'inondation**Description référence du repère** : dalle béton sous les bureaux du FCKEV**Système altimétrique** : Système local - hauteur relative**Altitude de la référence (en m)** : 0.000 m**Différence entre le niveau d'eau et la référence (en m)** : 0.720 m**Altitude calculée de l'eau (en m)** : 0.72 m