



Commune : COLAYRAC-SAINT-CIRQ

Rivière : La Garonne

Escalier d'accès au quai rue Mignon

1 Repère(s) sur le site

GÉNÉRAL

Unité de gestion : Garonne-Tarn-Lot

Code : WEB_S_202001101335

Date de mise à jour : 10/01/2020

Auteur : SPC GTL

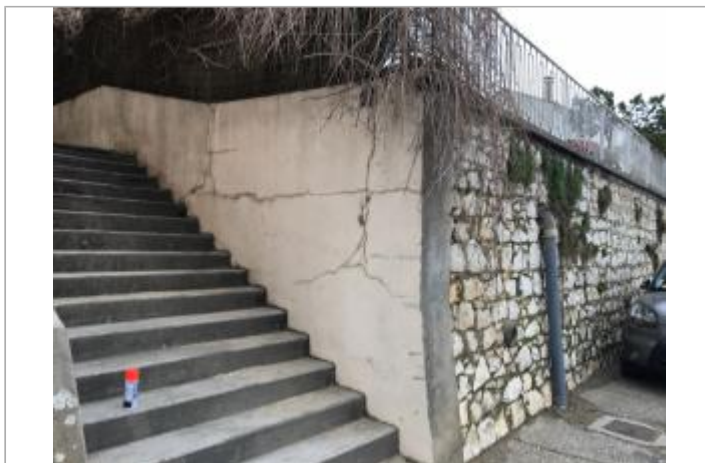

Vue du site

GÉOLOCALISATION

Coordonnées WGS84 : X: 0.55244000 / Y: 44.21904600

Coordonnées RGF93 (Lambert 93) X: 504476.21 / Y: 6349700.88

Coordonnées RGF93 (ETRS89) : X: 0.55244 / Y: 44.219046

Code Hydro: O---0000

Rive de référence: Droite



15 décembre 2019

Nature de l'inondation : Débordement de cours d'eau

Nature du repère :

Commentaires : La crue est arrivée 1.84 cm au dessus du bas de l'escalier

GÉNÉRAL

Code : WEB_R_202001101222

Date de mise à jour : 11/03/2020

Auteur : SPC GTL

MARQUE

Texte :

Maximum de l'inondation : Oui

État du repère : Disparu

SOURCE DE REPÉRAGE : RELEVÉ POST-CRUE DU 15-16 DÉCEMBRE 2019 SUR LA GARONNE AGENAISE SPC GTL (820470) - 19/12/2019

Type de repérage : Campagne de terrain post-inondation

Organisme(s) : SPC Garonne - Tarn - Lot



Vue de la laisse