	Commune : COLAYRAC-SAINT-CIRQ	Rivière : La Garonne
Lieu-dit Poutouly		
Commentaires : Champs amont inondé champs aval hors deau	1 Repère(s) sur le site	

GÉNÉRAL

Unité de gestion : Garonne-Tarn-Lot

Code : WEB_S_201912191248

Date de mise à jour : 10/01/2020

Auteur : Dominique CHAMBON

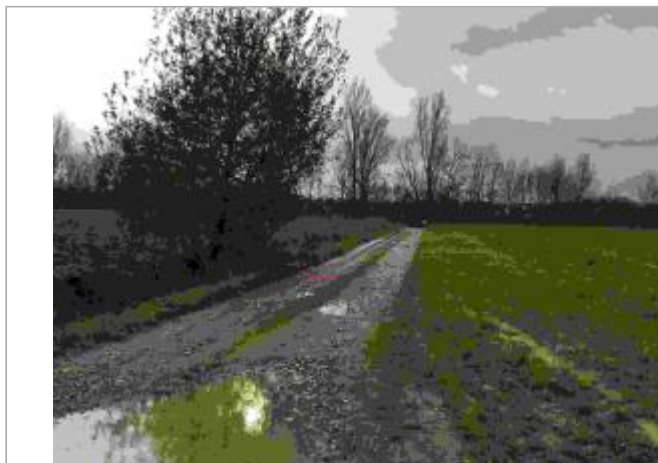

Vue du site

GÉOLOCALISATION

Coordonnées WGS84 : X: 0.53832600 / Y: 44.21669500

Coordonnées RGF93 (Lambert 93) X: 503340.93 / Y: 6349474.86

Coordonnées RGF93 (ETRS89) : X: 0.538326 / Y: 44.216695

Code Hydro: O---0000

Rive de référence: Droite

	15 Décembre 2019
Nature de l'inondation :	

Commentaires : L'eau a inondé le chemin jusqu'au niveau du bosquet de jeunes chênes

GÉNÉRAL

Code : WEB_R_201912191321

Date de mise à jour :

Auteur : Dominique CHAMBON

11/03/2020

MARQUE

État du repère : Disparu

SOURCE DE REPÉRAGE : RELEVÉ POST-CRUE DU 15-16 DÉCEMBRE 2019 SUR LA GARONNE AGENAISE SPC GTL (820470) - 19/12/2019

Type de repérage : Campagne de terrain post-inondation

Organisme : SPC Garonne - Tarn - Lot



La laisse est symbolisée par la marque orange