

Commune : **MARIGNANE** | Rivière : **La Cadière**

Rive gauche Cadière aval

1 Repère(s) sur le site

GÉNÉRAL

Unité de gestion : Méditerranée Est
 Code : CER_CAD19_S_26 Date de mise à jour : 10/12/2019
 Auteur : Cerema Méditerranée



Vue du site - Auteur : Cerema Méditerranée

GÉOLOCALISATION

Coordonnées WGS84 : X: 5.20178630 / Y: 43.41132020
 Coordonnées RGF93 (Lambert 93) X: 878397.99 / Y: 6259398.87
 Coordonnées RGF93 (ETRS89) : X: 5.2017863 / Y: 43.4113202
 Code Hydro: Y4220560 Rive de référence: Gauche

2 novembre 2019
 Nature de l'inondation : **Débordement de cours d'eau** Nature du repère : **Laisse d'inondation**

Commentaires : Le mètre est sur la laisse de crue

GÉNÉRAL

Code : CER_CAD19_R_26_1 Date de mise à jour : 10/12/2019
 Auteur : Cerema Méditerranée

MARQUE

Maximum de l'inondation : Non renseigné
 Visibilité : Non État du repère : Disparu
 Pérennité : Aucune Repère calculé : Non renseigné
 PHEC : Non renseigné

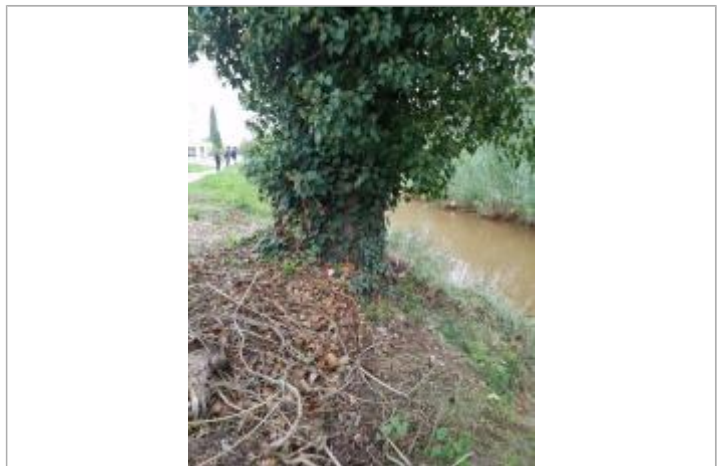

Vue de la PHE - Auteur : Cerema Méditerranée

SOURCE DE REPÉRAGE : RELEVÉS DES PHE DE L'ÉVÉNEMENT DU 2 NOVEMBRE 2019 SUR LA CADIÈRE ET LE RAUMARTIN - 07/11/2019

Type de repérage : Campagne de terrain post-inondation
 Organisme(s) : CEREMA Méditerranée