

Commune : **MARIGNANE**Rivière : **Le Raumartin**

## A l'arrière de l'épicerie #2

**Commentaires :** Porte d'accès (arrière Mevlana Market)

**1**

Repère(s) sur le site

### GÉNÉRAL

Unité de gestion : Méditerranée Est

Code : CER\_CAD19\_S\_04

Date de mise à jour : 10/12/2019

Auteur : Cerema Méditerranée



### GÉOLOCALISATION

Coordonnées WGS84 : X: 5.21725850 / Y: 43.41045050

Coordonnées RGF93 (Lambert 93) X: 879654 / Y: 6259337.31

Coordonnées RGF93 (ETRS89) : X: 5.2172585 / Y: 43.4104505

Code Hydro: Y4220600

Rive de référence: Droite



Vue du site - Auteur : Cerema Méditerranée

**2 Novembre 2019**
Nature de l'inondation : **Débordement de cours d'eau**Altitude calculée de l'eau : **non déterminé**Nature du repère : **Laisse d'inondation**

### GÉNÉRAL

Code : CER\_CAD19\_R\_04\_1

Date de mise à jour :

Auteur : Cerema Méditerranée

10/12/2019

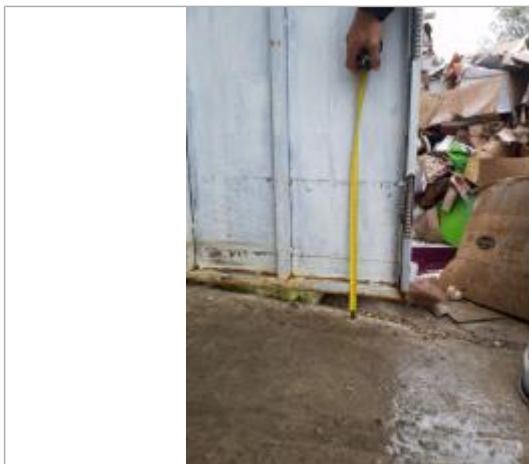

Vue de la PHE - Auteur : Cerema Méditerranée

### MARQUE

Maximum de l'inondation : Non renseigné

Visibilité : Non

État du repère : Disparu

Pérennité : Aucune

Repère calculé : Non renseigné

PHEC : Non renseigné

**SOURCE DE REPÉRAGE : RELEVÉS DES PHE DE L'ÉVÉNEMENT DU 2 NOVEMBRE 2019 SUR LA CADIÈRE ET LE RAUMARTIN - 07/11/2019**

Type de repérage : Campagne de terrain post-inondation

Organisme : CEREMA Méditerranée

### REPÉRAGE POST-ÉVÉNEMENT - 07/11/2019

Méthode : Nivellement direct

Organisme : CEREMA Méditerranée

Référence nivelée : Autre type de référence

Système altimétrique : NGF IGN 1969 (système normal)

Différence entre le niveau d'eau et la référence (en m) : 0.360 m