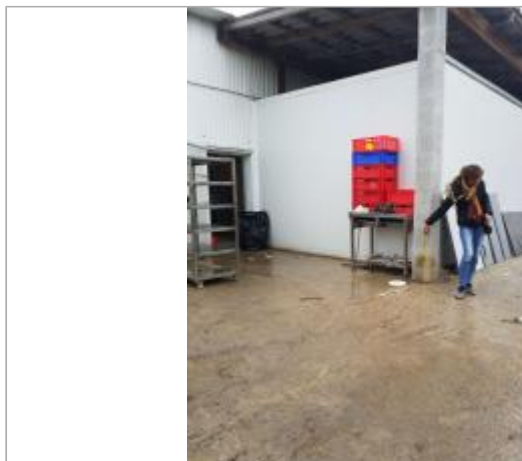

Commune : **MARIGNANE**Rivière : **Le Raumartin****A l'arrière de l'épicerie #1****1**

Repère(s) sur le site

GÉNÉRAL**Unité de gestion :** Méditerranée Est**Code :** CER_CAD19_S_03**Date de mise à jour :** 10/12/2019**Auteur :** Cerema Méditerranée

Vue du site - Auteur : Cerema Méditerranée

GÉOLOCALISATION**Coordonnées WGS84 :** X: 5.21725850 / Y: 43.41045050**Coordonnées RGF93 (Lambert 93) :** X: 879654 / Y: 6259337.31**Coordonnées RGF93 (ETRS89) :** X: 5.2172585 / Y: 43.4104505**Code Hydro :** Y4220600**Rive de référence :** Droite**2 Novembre 2019**Altitude calculée de l'eau : **non déterminé**Nature de l'inondation : **Débordement de cours d'eau**Nature du repère : **Laisse d'inondation****Commentaires :** Tâche d'humidité - Selon témoignage environ 50 cm d'eau sur ce site**GÉNÉRAL****Code :** CER_CAD19_R_03_1**Date de mise à jour :****Auteur :** Cerema Méditerranée

10/12/2019

MARQUE**Maximum de l'inondation :** Non renseigné**Visibilité :** Non**État du repère :** Disparu**Pérennité :** Aucune**Repère calculé :** Non renseigné**PHEC :** Non renseigné**SOURCE DE REPÉRAGE : RELEVÉS DES PHE DE L'ÉVÉNEMENT DU 2 NOVEMBRE 2019 SUR LA CADIÈRE ET LE RAUMARTIN - 07/11/2019****Type de repérage :** Campagne de terrain post-inondation**Organisme :** CEREMA Méditerranée**REPÉRAGE POST-ÉVÉNEMENT - 07/11/2019****Méthode :** Nivellement direct**Organisme :** CEREMA Méditerranée**Référence nivelée :** Autre type de référence**Système altimétrique :** NGF IGN 1969 (système normal)**Différence entre le niveau d'eau et la référence (en m) :** 0.360 m

Vue de la PHE - Auteur : Cerema Méditerranée