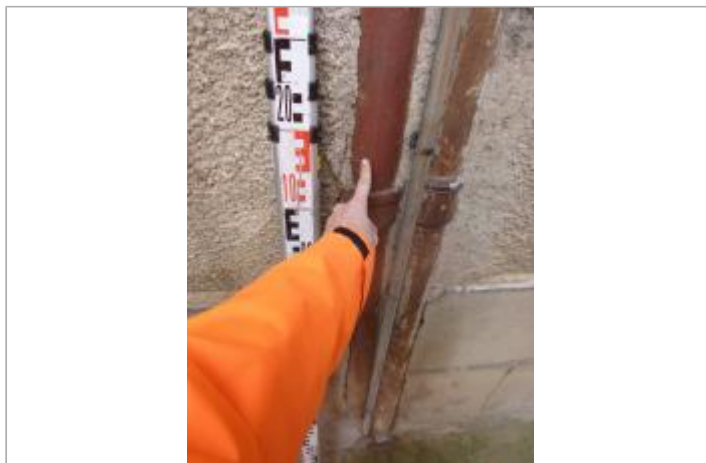
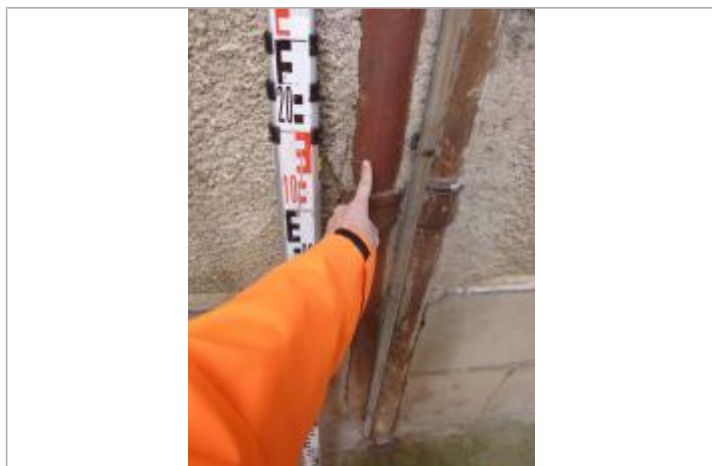

Commune : **SAINT-HILAIRE**Rivière : **Le Lauquet****Route de la Mairie****1** Repère(s) sur le site**GÉNÉRAL****Unité de gestion :** Méditerranée Ouest**Code :** AGERIN2018_S_188**Date de mise à jour :** 06/12/2019**Auteur :** SPC MO

Berge rive gauche - Photo ©AGERIN

GÉOLOCALISATION**Coordonnées WGS84 :** X: 2.30988489 / Y: 43.09307760**Coordonnées RGF93 (Lambert 93) :** X: 643768.24 / Y: 6221778.51**Coordonnées RGF93 (ETRS89) :** X: 2.3098849 / Y: 43.0930776**Code Hydro:** Y1220500**Rive de référence:** Gauche**15 octobre 2018**Altitude calculée de l'eau : **166.89 m**Nature de l'inondation : **Débordement de cours d'eau**Nature du repère : **Laisse d'inondation****Commentaires :** Repère d'une laisse effacée sur la gouttière : donnée DDT**GÉNÉRAL****Code :** AGERIN2018_R_188_1**Date de mise à jour :****Auteur :** SPC MO

11/03/2021

MARQUE**Maximum de l'inondation :** Oui**Visibilité :** Non renseigné**État du repère :** Non renseigné**Pérennité :** Non renseigné**Repère calculé :** Non renseigné**PHEC :** Non renseigné

Berge rive gauche - Photo ©AGERIN

SOURCE DE REPÉRAGE : LEVÉ POST CRUE SUITE AUX DÉBOREMENT DE L'AUDE DU 15 OCTOBRE 2018, PAR AGERIN POUR LE COMPTE DU SERVICE DE PRÉVISION DES CRUES MO - 16/01/2019**Type de repérage :** Non renseigné**Organisme(s) :** GEOSPHAIR**NIVELLEMENT INITIAL - 05/12/2018****Méthode :** GPS**Organisme :** GEOSPHAIR**Référence nivelée :** Autre type de référence**Description référence du repère :** Sol**Système altimétrique :** NGF IGN 1969 (système normal)**Altitude de la référence (en m) :** 165.840 m**Différence entre le niveau d'eau et la référence (en m) :** 1.050 m**Altitude calculée de l'eau (en m) :** 166.89 m