

Commune : **LEUC**Rivière : **Le Lauquet****Rue du Pont****1**Repère(s) sur  
le site**GÉNÉRAL****Unité de gestion :** Méditerranée Ouest**Code :** AGERIN2018\_S\_229**Date de mise à jour :** 06/12/2019**Auteur :** SPC MO

Berge rive droite - Photo ©AGERIN

**GÉOLOCALISATION****Coordonnées WGS84 :** X: 2.32265514 / Y: 43.14706490**Coordonnées RGF93 (Lambert 93) :** X: 644860.24 / Y: 6227771.62**Coordonnées RGF93 (ETRS89) :** X: 2.3226551 / Y: 43.1470649**Code Hydro:** Y1220500**Rive de référence:** Droite**15 Octobre 2018**Nature de l'inondation : **Débordement de cours d'eau**Altitude calculée de l'eau : **134.68 m**Nature du repère : **Laisse d'inondation****Commentaires :** Repère d'une laisse effacée sur le sol : donnée DDT**GÉNÉRAL****Code :** AGERIN2018\_R\_229\_1**Date de mise à jour :****Auteur :** SPC MO

24/12/2019

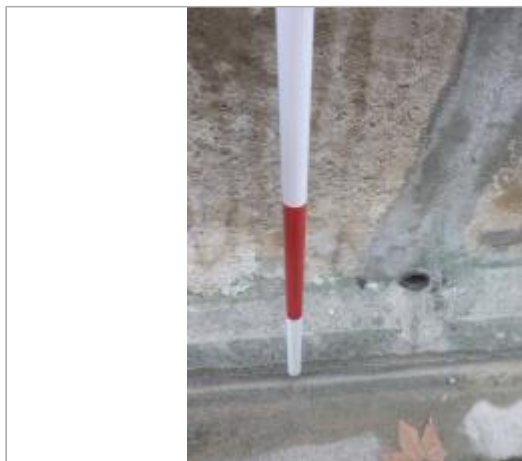

Berge rive droite - Photo ©AGERIN

**MARQUE****Maximum de l'inondation :** Non**Visibilité :** Non renseigné**État du repère :** Non renseigné**Pérennité :** Non renseigné**Repère calculé :** Non renseigné**PHEC :** Non renseigné

**SOURCE DE REPÉRAGE : LEVÉ POST CRUE SUITE AUX DÉBOREMENT DE L'AUDE DU 15 OCTOBRE 2018, PAR AGERIN POUR LE COMPTE DU SERVICE DE PRÉVISION DES CRUES MO - 16/01/2019**

**Type de repérage :** Non renseigné**Organisme :** GEOSPHAIR**NIVELLEMENT INITIAL - 04/12/2018****Méthode :** GPS**Organisme :** GEOSPHAIR**Référence nivelée :** Marque d'inondation**Système altimétrique :** NGF IGN 1969 (système normal)**Altitude de la référence (en m) :** 134.680 m**Altitude calculée de l'eau (en m) :** 134.68