



Commune : LIMOUX

Rivière : L' Aude

Forêt**1** Repère(s) sur le site**GÉNÉRAL**

Unité de gestion : Méditerranée Ouest

Code : AGERIN2018_S_113

Date de mise à jour : 06/12/2019

Auteur : SPC MO



Berge rive gauche - Photo ©AGERIN

GÉOLOCALISATION

Coordonnées WGS84 : X: 2.22402372 / Y: 43.06945830

Coordonnées RGF93 (Lambert 93) X: 636746.53 / Y: 6219217.49

Coordonnées RGF93 (ETRS89) : X: 2.2240237 / Y: 43.0694583

Code Hydro: Y1--0200

Rive de référence: Gauche

**15 octobre 2018**

Nature de l'inondation : Débordement de cours d'eau

Altitude calculée de l'eau : **160.17 m**

Nature du repère : Laisse d'inondation

Commentaires : Débris végétaux

GÉNÉRAL

Code : AGERIN2018_R_113_1

Date de mise à jour : 14/01/2020

Auteur : SPC MO

MARQUE

Maximum de l'inondation : Non

Visibilité : Non renseigné

État du repère : Non renseigné

Pérennité : Non renseigné

Repère calculé : Non renseigné

PHEC : Non renseigné

SOURCE DE REPÉRAGE : LEVÉ POST CRUE SUITE AUX DÉBOREMENT DE L'AUDE DU 15 OCTOBRE 2018, PAR AGERIN POUR LE COMPTE DU SERVICE DE PRÉVISION DES CRUES MO - 16/01/2019

Type de repérage : Non renseigné

Organisme(s) : GEOSPHAIR

NIVELLEMENT INITIAL - 13/12/2018

Méthode : GPS

Organisme : GEOSPHAIR

Référence nivelée : Autre type de référence

Description référence du repère : Sol/ végétation

Système altimétrique : NGF IGN 1969 (système normal)

Altitude de la référence (en m) : 159.670 m

Différence entre le niveau d'eau et la référence (en m) : 0.500 m

Altitude calculée de l'eau (en m) : 160.17

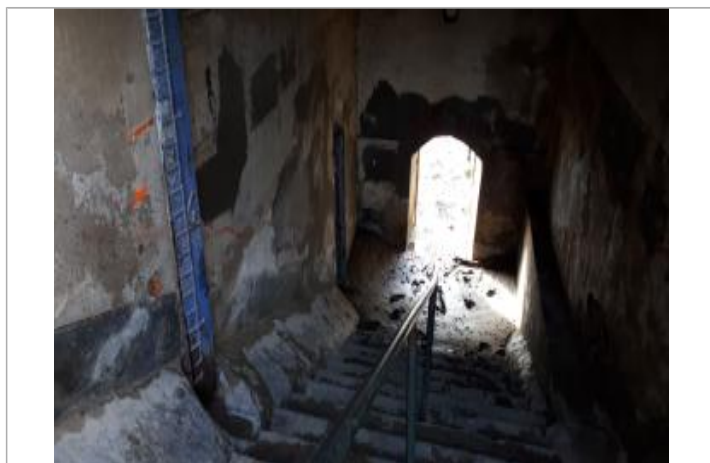

Berge rive gauche - Photo ©AGERIN