

Commune : **LES PONTS-DE-CE** | Rivière : **La Loire**

Pont Dumnacus (amont)

Commentaires : Site CORELA S8R7 - Pont - Moyen état - à préciser

6 Repère(s) sur le site

GÉNÉRAL

Unité de gestion : Maine-Loire aval
 Code : LCI_S_7515 Date de mise à jour : 25/04/2024
 Auteur : SPC LCI

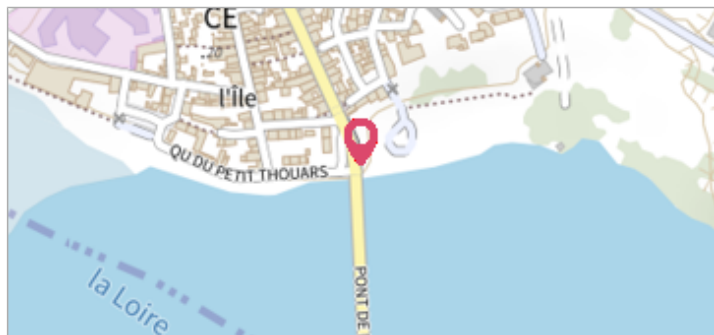

Photo du recensement

GÉOLOCALISATION

Coordonnées WGS84 : X: -0.52362350 / Y: 47.42258540
 Coordonnées RGF93 (Lambert 93) X: 434435 / Y: 6708397
 Coordonnées RGF93 (ETRS89) : X: -0.5236235 / Y: 47.4225854
 Code Hydro: ----0000 Rive de référence: Droite

1843 Nature de l'inondation : **Non renseigné** Nature du repère : **Plaque**

Commentaires : Plaque en métal. Support : Pont

GÉNÉRAL

Code : CORELA_R_7515_4 Date de mise à jour : 02/10/2019
 Auteur : SPC MLA

MARQUE

Maximum de l'inondation : Non renseigné
 Visibilité : Non renseigné État du repère : Moyen
 Pérennité : Non renseigné Repère calculé : Non renseigné
 PHEC : Non renseigné

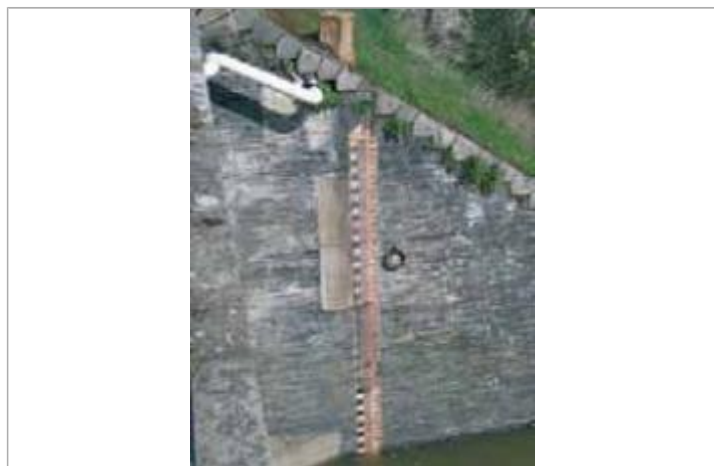

Vue du repère

SOURCE DE REPÉRAGE : RECENSEMENT DREAL PAYS-DE-LA-LOIRE - CORELA - 2005-2006 -

Type de repérage : Source bibliographique