

Commune : **LES PONTS-DE-CE** | Rivière : **La Loire**

**Pont Dumnacus (amont)**

Commentaires : Site CORELA S8R7 - Pont - Moyen état - à préciser

**6** Repère(s) sur le site

**GÉNÉRAL**

Unité de gestion : Maine-Loire aval  
 Code : LCI\_S\_7515      Date de mise à jour : 25/04/2024  
 Auteur : SPC LCI

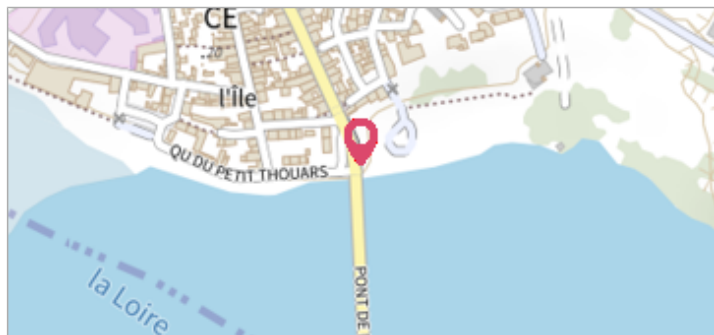

Photo du recensement

**GÉOLOCALISATION**

Coordonnées WGS84 : X: -0.52362350 / Y: 47.42258540  
 Coordonnées RGF93 (Lambert 93) X: 434435 / Y: 6708397  
 Coordonnées RGF93 (ETRS89) : X: -0.5236235 / Y: 47.4225854  
 Code Hydro: ----0000      Rive de référence: Droite

**1707** Nature de l'inondation : **Non renseigné**      Nature du repère : **Plaque**

Commentaires : Plaque en métal. Support : Pont

**GÉNÉRAL**

Code : CORELA\_R\_7515\_1      Date de mise à jour : 02/10/2019  
 Auteur : SPC MLA

**MARQUE**

Maximum de l'inondation : Non renseigné  
 Visibilité : Non renseigné      État du repère : Moyen  
 Pérennité : Non renseigné      Repère calculé : Non renseigné  
 PHEC : Non renseigné

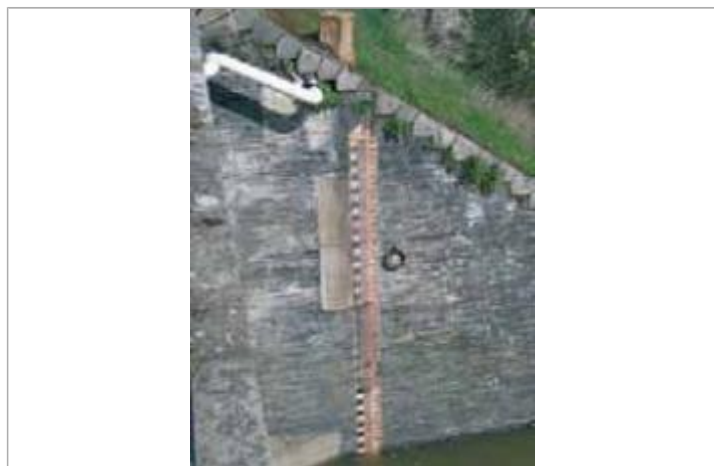

Vue du repère

**SOURCE DE REPÉRAGE : RECENSEMENT DREAL PAYS-DE-LA-LOIRE - CORELA - 2005-2006 -**

Type de repérage : Source bibliographique