

Commune : **LAGRASSE** | Rivière : **L'Orbieu**

**2 BOULEVARD CHARLES CROS**

**2** Repère(s) sur le site

**GÉNÉRAL**

Unité de gestion : Méditerranée Ouest  
 Code : ORBI\_2018\_S\_3      Date de mise à jour : 02/10/2019  
 Auteur : SPC MO



Vue du site

**GÉOLOCALISATION**

Coordonnées WGS84 : X: 2.61924246 / Y: 43.09275660  
 Coordonnées RGF93 (Lambert 93) X: 668974.78 / Y: 6221571.89  
 Coordonnées RGF93 (ETRS89) : X: 2.6192425 / Y: 43.0927566  
 Code Hydro: Y15-0400      Rive de référence: Droite

**Date inconnue ou approximative**  
 Nature de l'inondation : **Débordement de cours d'eau**      Nature du repère : **Repère normalisé (décret n°2005-233)**

**GÉNÉRAL**

Code : ORBI\_2018\_R\_3\_2      Date de mise à jour : 24/07/2025  
 Auteur : SPC MO

**MARQUE**

Texte : Plusieurs repères normalisés  
 Maximum de l'inondation : Oui  
 Visibilité : Non renseigné      État du repère : Non renseigné  
 Pérennité : Non renseigné      Repère calculé : Non renseigné  
 PHEC : Non renseigné

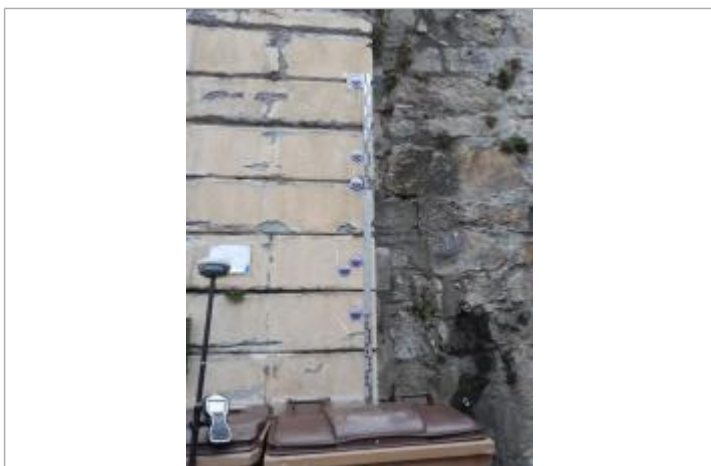

Vue du repère

**SOURCE DE REPÉRAGE : RELEVÉS POST CRUES SUITE AUX DÉBOURDEMENTS DE L'ORBIEU DU 15 OCTOBRE 2018 -**

Type de repérage : Campagne de terrain post-inondation  
 Organisme(s) : TOPODOC