



Commune : ORNAISONS

Rivière : L' Orbieu

3 IMPASSE DE LA PALANQUE**1** Repère(s) sur le site**GÉNÉRAL**

Unité de gestion : Méditerranée Ouest

Code : ORBI_2018_S_68

Date de mise à jour : 02/10/2019

Auteur : SPC MO

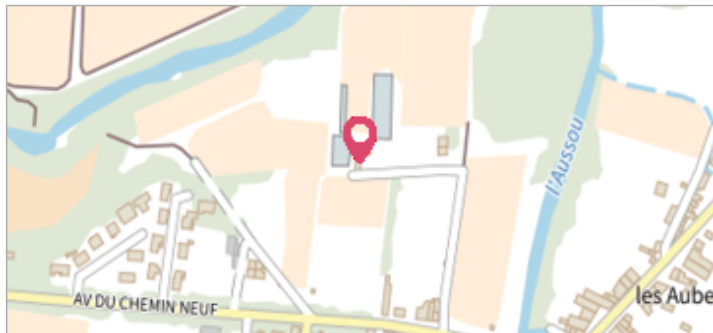

Vue du site

GÉOLOCALISATION

Coordonnées WGS84 : X: 2.84086304 / Y: 43.18607390

Coordonnées RGF93 (Lambert 93) X: 687053.93 / Y: 6231885.05

Coordonnées RGF93 (ETRS89) : X: 2.840863 / Y: 43.1860739

Code Hydro: Y15-0400

Rive de référence: Gauche

15 octobre 2018

Nature de l'inondation : Débordement de cours d'eau

Altitude calculée de l'eau : **32.191 m**

Nature du repère : Laisse d'inondation

Commentaires : Trace mur humide

GÉNÉRAL

Code : ORBI_2018_R_68_1

Date de mise à jour :

Auteur : SPC MO

02/10/2019

MARQUE

Maximum de l'inondation : Oui

Visibilité : Non renseigné

État du repère : Non renseigné

Pérennité : Non renseigné

Repère calculé : Non renseigné

PHEC : Non renseigné

SOURCE DE REPÉRAGE : RELEVÉS POST CRUES SUITE AUX DÉBORDEMENTS DE L'ORBIEU DU 15 OCTOBRE 2018 -

Type de repérage : Campagne de terrain post-inondation

Organisme(s) : TOPODOC

NIVELLEMENT INITIAL

Méthode : GPS

Organisme : TOPODOC

Référence nivelée : Autre type de référence

Description référence du repère : sol

Système altimétrique : NGF IGN 1969 (système normal)

Altitude de la référence (en m) : 31.791 m

Différence entre le niveau d'eau et la référence (en m) : 0.400 m

Altitude calculée de l'eau (en m) : 32.191 m

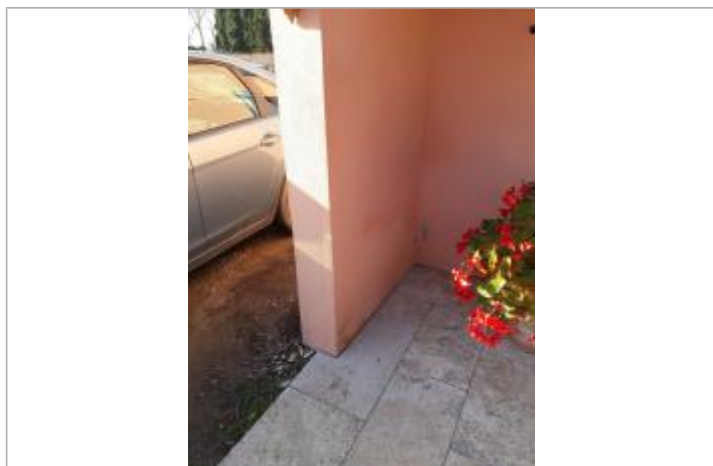

Vue du repère