

Commune : **TERMES** | Rivière : **Le Sou**

**LA PROMENADA TERMES #4**

**1** Repère(s) sur le site

**GÉNÉRAL**

Unité de gestion : Méditerranée Ouest  
 Code : ORBI\_2018\_S\_39 Date de mise à jour : 02/10/2019  
 Auteur : SPC MO

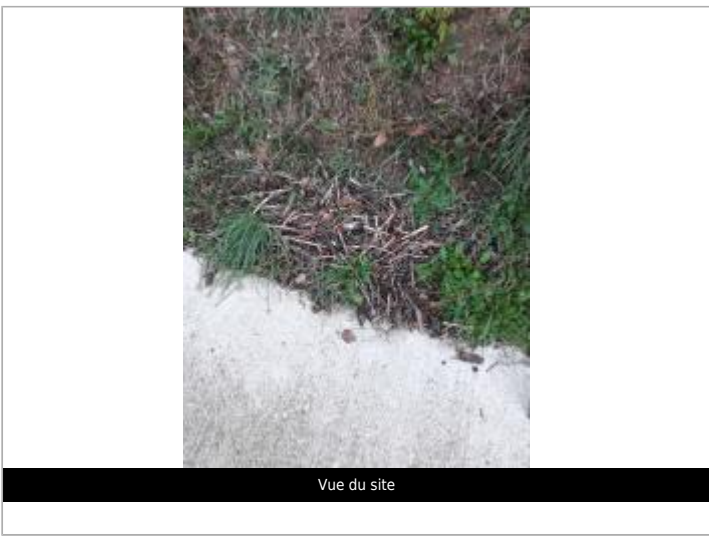

**GÉOLOCALISATION**

Coordonnées WGS84 : X: 2.56448911 / Y: 43.00066540  
 Coordonnées RGF93 (Lambert 93) X: 664456.88 / Y: 6211355.71  
 Coordonnées RGF93 (ETRS89) : X: 2.5644891 / Y: 43.0006654  
 Code Hydro: Y1200500 Rive de référence: Droite

**15 octobre 2018** Altitude calculée de l'eau : **339.972 m**

Nature de l'inondation : **Débordement de cours d'eau** Nature du repère : **Laisse d'inondation**

Commentaires : Vegetaux grossiers agglomeres

**GÉNÉRAL**

Code : ORBI\_2018\_R\_39\_1 Date de mise à jour : 16/10/2019  
 Auteur : SPC MO

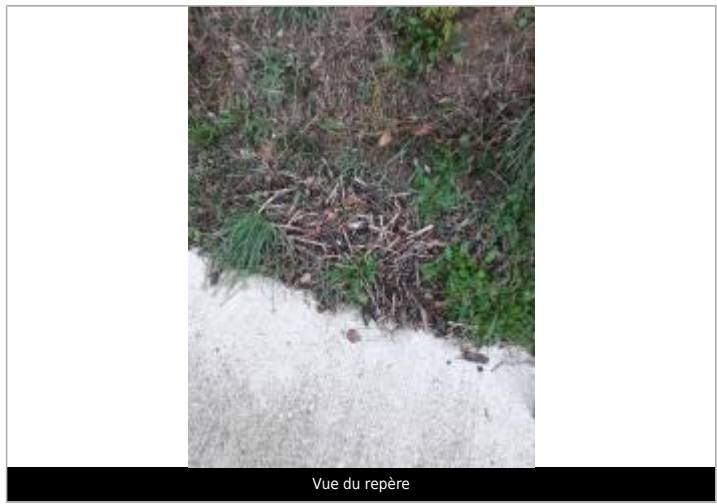

**MARQUE**

Maximum de l'inondation : Oui  
 Visibilité : Non renseigné État du repère : Non renseigné  
 Pérennité : Non renseigné Repère calculé : Non renseigné  
 PHEC : Non renseigné

**SOURCE DE REPÉRAGE : RELEVÉS POST CRUES SUITE AUX DÉBORDEMENTS DE L'ORBIEU DU 15 OCTOBRE 2018 -**

Type de repérage : Campagne de terrain post-inondation  
 Organisme(s) : TOPODOC

**NIVELLEMENT INITIAL**

Méthode : GPS  
 Organisme : TOPODOC  
 Référence nivelée : Marque d'inondation  
 Système altimétrique : NGF IGN 1969 (système normal)  
 Altitude de la référence (en m) : 339.972  
 Altitude calculée de l'eau (en m) : 339.972