



Commune : **CARCASSONNE**

Rivière : **L' Aude**

Rue Charles Fourier, Résidence PONT DE L'AVENIR

1 Repère(s) sur le site

GÉNÉRAL

Unité de gestion : Méditerranée Ouest

Code : AUDE_2018_S_368

Date de mise à jour : 02/10/2019

Auteur : SPC MO

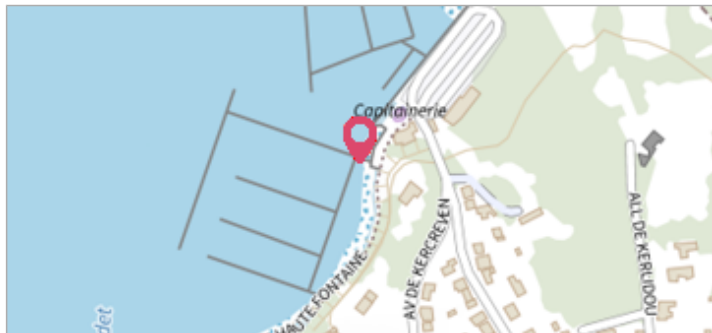

Vue du site

GÉOLOCALISATION

Coordonnées WGS84 : X: 2.35983701 / Y: 43.21608240

Coordonnées RGF93 (Lambert 93) X: 647949.2 / Y: 6235419.15

Coordonnées RGF93 (ETRS89) : X: 2.359837 / Y: 43.2160824

Code Hydro: Y1--0200

Rive de référence: Gauche



15 octobre 2018

Nature de l'inondation : **Débordement de cours d'eau**

Altitude calculée de l'eau : **101.527 m**

Nature du repère : **Photographie**

Commentaires : Phe sur l'entree de la residence

GÉNÉRAL

Code : AUDE_2018_R_368_1

Date de mise à jour :

Auteur : SPC MO

08/02/2021

MARQUE

Maximum de l'inondation : Oui

Visibilité : Non renseigné

État du repère : Non renseigné

Pérennité : Non renseigné

Repère calculé : Non renseigné

PHEC : Non renseigné

SOURCE DE REPÉRAGE : RELEVÉS POST CRUES SUITE AUX DÉBOURDEMENTS DE L'AUDE DU 15 OCTOBRE 2018 - 16/10/2018

Type de repérage : Campagne de terrain post-inondation

Organisme(s) : TOPODOC

NIVELLEMENT INITIAL - 16/11/2018

Méthode : GPS

Organisme : TOPODOC

Référence nivelée : Autre type de référence

Description référence du repère : sol

Système altimétrique : NGF IGN 1969 (système normal)

Altitude de la référence (en m) : 101.047 m

Différence entre le niveau d'eau et la référence (en m) : 0.480 m

Altitude calculée de l'eau (en m) : 101.527 m

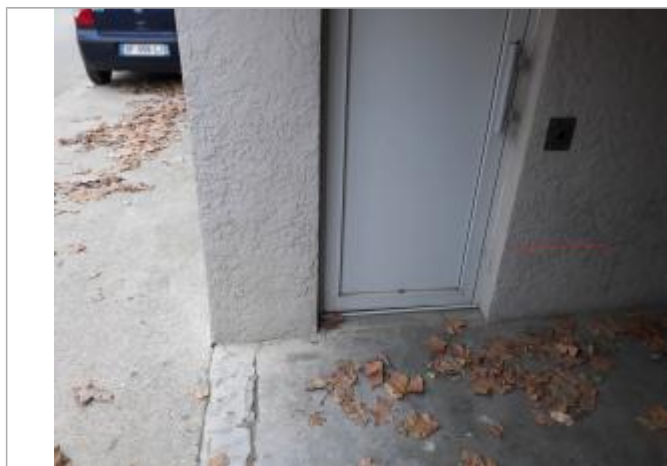

Vue du repère