

Commune : **MONTOLIEU**Rivière : **La Dure****Avenue de Ramel #8****1**

Repère(s) sur le site

**GÉNÉRAL**

Unité de gestion : Méditerranée Ouest

Code : AUDE\_2018\_S\_66

Date de mise à jour : 02/10/2019

Auteur : SPC MO

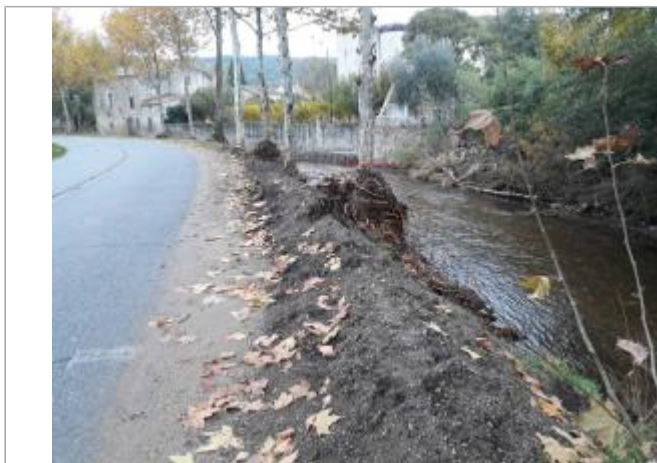

Vue du site

**GÉOLOCALISATION**

Coordonnées WGS84 : X: 2.21638236 / Y: 43.30630700

Coordonnées RGF93 (Lambert 93) X: 636384.97 / Y: 6245553.91

Coordonnées RGF93 (ETRS89) : X: 2.2163824 / Y: 43.306307

Code Hydro: Y1350540

Rive de référence: Gauche

**15 Octobre 2018**Altitude calculée de l'eau : **144.21 m**Nature de l'inondation : **Débordement de cours d'eau**Nature du repère : **Laisse d'inondation****Commentaires :** Traces sur les murs de la rue - Débris végétaux coincés dans les grillages - laisses de crues enroulées sur platanes**GÉNÉRAL**

Code : AUDE\_2018\_R\_66\_1

Date de mise à jour :

Auteur : SPC MO

18/10/2019

**MARQUE**

Maximum de l'inondation : Oui

Visibilité : Non renseigné

État du repère : Non renseigné

Pérennité : Non renseigné

Repère calculé : Non renseigné

PHEC : Non renseigné

**SOURCE DE REPÉRAGE : RELEVÉS POST CRUES SUITE AUX DÉBORDEMENTS DE L'AUDE DU 15 OCTOBRE 2018 - 16/10/2018**

Type de repérage : Campagne de terrain post-inondation

Organisme : TOPODOC

**NIVELLEMENT INITIAL - 09/11/2018**

Méthode : GPS

Organisme : TOPODOC

Référence nivelée : Autre type de référence

Description référence du repère : sol

Système altimétrique : NGF IGN 1969 (système normal)

Altitude de la référence (en m) : 143.790 m

Différence entre le niveau d'eau et la référence (en m) : 0.420 m

Altitude calculée de l'eau (en m) : 144.21 m



Vue du repère