



Commune : **MONTOLIEU**

Rivière : **La Dure**

## Chemin du Moulin de Cathala #9

**1** Repère(s) sur le site

### GÉNÉRAL

Unité de gestion : Méditerranée Ouest

Code : AUDE\_2018\_S\_47

Date de mise à jour : 02/10/2019

Auteur : SPC MO



Vue du site

### GÉOLOCALISATION

Coordonnées WGS84 : X: 2.21776761 / Y: 43.30985160

Coordonnées RGF93 (Lambert 93) X: 636501.33 / Y: 6245946.81

Coordonnées RGF93 (ETRS89) : X: 2.2177676 / Y: 43.3098516

Code Hydro: Y1350540 Rive de référence: Gauche



**15 octobre 2018**

Altitude calculée de l'eau : **152.097 m**

Nature de l'inondation : **Débordement de cours d'eau**

Nature du repère : **Laisse d'inondation**

Commentaires : Herbe couche - agglomérats d arbres charriés par la crue - elements anthropiques

### GÉNÉRAL

Code : AUDE\_2018\_R\_47\_1

Date de mise à jour :

Auteur : SPC MO

02/10/2019

### MARQUE

Maximum de l'inondation : Oui

Visibilité : Non renseigné

État du repère : Non renseigné

Pérennité : Non renseigné

Repère calculé : Non renseigné

PHEC : Non renseigné

**SOURCE DE REPÉRAGE : RELEVÉS POST CRUES SUITE AUX DÉBORDEMENTS DE L'AUDE DU 15 OCTOBRE 2018 - 16/10/2018**

Type de repérage : Campagne de terrain post-inondation

Organisme(s) : TOPODOC

### NIVELLEMENT INITIAL - 09/11/2018

Méthode : GPS

Organisme : TOPODOC

Référence nivelée : Marque d'inondation

Système altimétrique : NGF IGN 1969 (système normal)

Altitude de la référence (en m) : 152.097 m

Altitude calculée de l'eau (en m) : 152.097 m

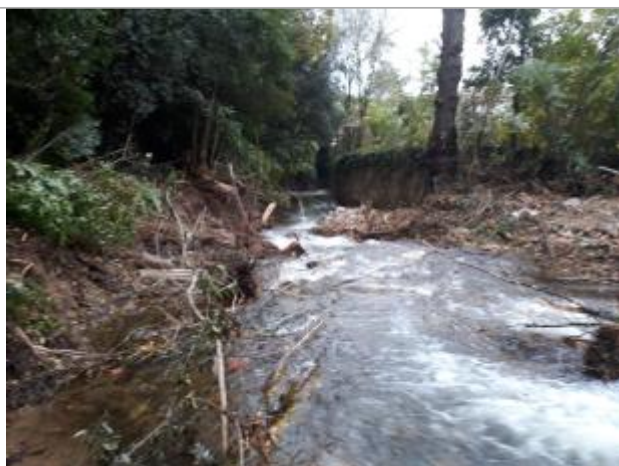

Vue du repère