



Commune : **CARCASSONNE**

Rivière : **L' Aude**

## Rue Charles Fourier, Résidence PONT DE L'AVENIR

**1** Repère(s) sur le site

### GÉNÉRAL

**Unité de gestion :** Méditerranée Ouest

**Code :** AUDE\_2018\_S\_368

**Date de mise à jour :** 02/10/2019

**Auteur :** SPC MO

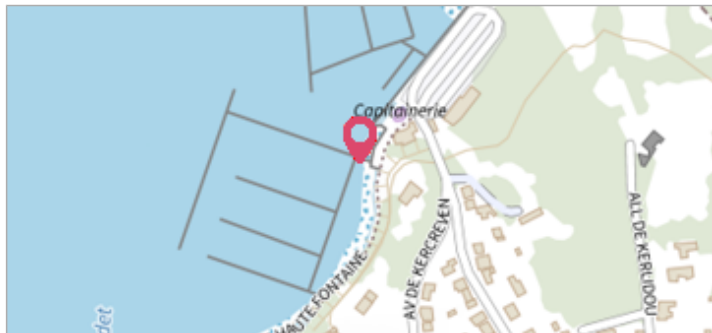

Vue du site

### GÉOLOCALISATION

**Coordonnées WGS84 :** X: 2.35983701 / Y: 43.21608240

**Coordonnées RGF93 (Lambert 93) :** X: 647949.2 / Y: 6235419.15

**Coordonnées RGF93 (ETRS89) :** X: 2.359837 / Y: 43.2160824

**Code Hydro:** Y1--0200

**Rive de référence:** Gauche



**15 octobre 2018**

Nature de l'inondation : **Débordement de cours d'eau**

Altitude calculée de l'eau : **101.527 m**

Nature du repère : **Photographie**

**Commentaires :** Phe sur l'entree de la residence

### GÉNÉRAL

**Code :** AUDE\_2018\_R\_368\_1

**Date de mise à jour :** 08/02/2021

**Auteur :** SPC MO

### MARQUE

**Maximum de l'inondation :** Oui

**Visibilité :** Non renseigné

**État du repère :** Non renseigné

**Pérennité :** Non renseigné

**Repère calculé :** Non renseigné

**PHEC :** Non renseigné

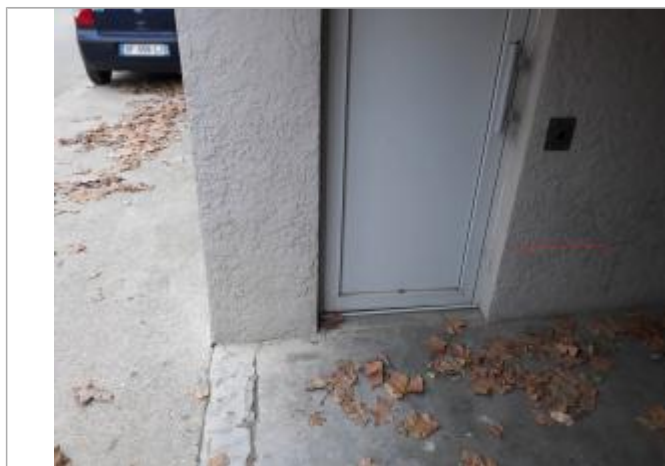

Vue du repère

### SOURCE DE REPÉRAGE : RELEVÉS POST CRUES SUITE AUX DÉBOURDEMENTS DE L'AUDE DU 15 OCTOBRE 2018 - 16/10/2018

**Type de repérage :** Campagne de terrain post-inondation

**Organisme(s) :** TOPODOC

### NIVELLEMENT INITIAL - 16/11/2018

**Méthode :** GPS

**Organisme :** TOPODOC

**Référence nivelée :** Autre type de référence

**Description référence du repère :** sol

**Système altimétrique :** NGF IGN 1969 (système normal)

**Altitude de la référence (en m) :** 101.047 m

**Différence entre le niveau d'eau et la référence (en m) :** 0.480 m

**Altitude calculée de l'eau (en m) :** 101.527