



Commune : **TRIEL-SUR-SEINE**

Rivière : **La Seine**

## Escalier face au n°64 rue Auguste Roy

**1** Repère(s) sur le site

### GÉNÉRAL

**Unité de gestion :** Seine moyenne-Yonne-Loing

**Code :** WEB\_S\_201909261804

**Date de mise à jour :** 20/01/2020

**Auteur :** SMSO

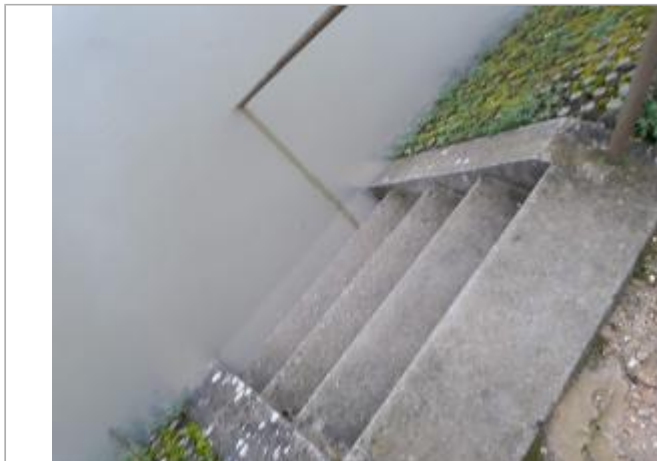

Crue janvier 2018

### GÉOLOCALISATION

**Coordonnées WGS84 :** X: 2.00177970 / Y: 48.97981700

**Coordonnées RGF93 (Lambert 93) X:** 626932 / Y: 6876004.03

**Coordonnées RGF93 (ETRS89) :** X: 2.0017797 / Y: 48.979817

**Code Hydro:** ----0010

**Rive de référence:**



**30 janvier 2018**

Nature de l'inondation : **Débordement de cours d'eau**

Altitude calculée de l'eau : **21.7 m**

Nature du repère : **Photographie**

### GÉNÉRAL

**Code :** WEB\_R\_201909262028

**Date de mise à jour :**

**Auteur :** SMSO

16/12/2019

### MARQUE

**Texte :** Marche escalier face au n°64 rue Auguste Roy

**Maximum de l'inondation :** Oui

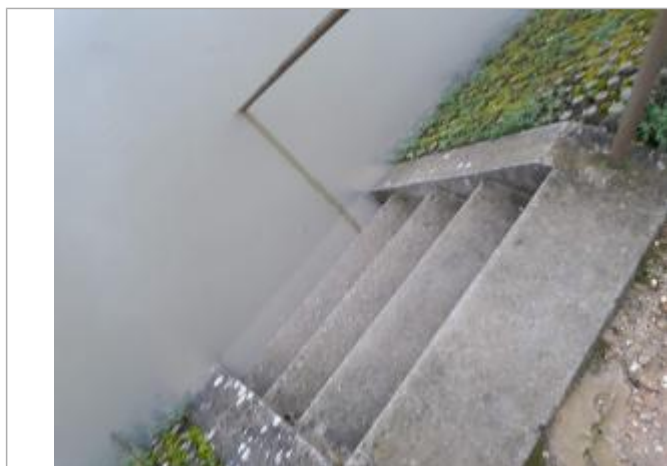

7 cm sur la 5ème marche en partant du haut de l'escalier

**HAUTEUR D'EAU: +7 CM SUR LA 5ÈME MARCHE EN PARTANT DU HAUT DE L'ESCALIER - 30/01/2018**

**Méthode :** GPS

**Référence nivelée :** Marque d'inondation

**Système altimétrique :** NGF IGN 1969 (système normal)

**Altitude de la référence (en m) :** 21.700 m

**Altitude calculée de l'eau (en m) :** 21.7 m