



Commune : **TRIEL-SUR-SEINE**

Rivière : **La Seine**

Escalier face au n°64 rue Auguste Roy

1 Repère(s) sur le site

GÉNÉRAL

Unité de gestion : Seine moyenne-Yonne-Loing

Code : WEB_S_201909261804

Date de mise à jour : 20/01/2020

Auteur : SMSO

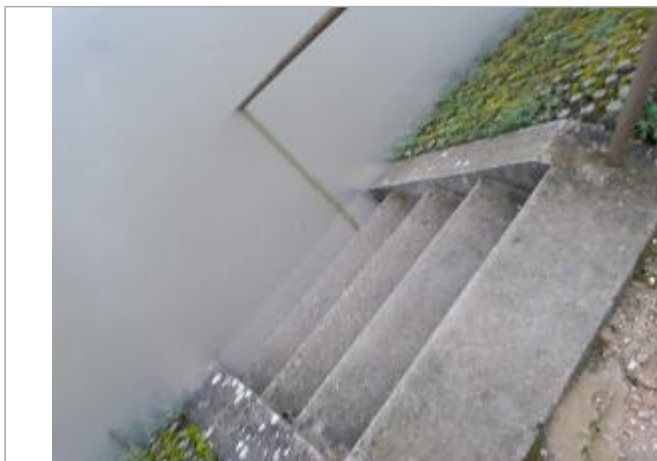

Crue janvier 2018

GÉOLOCALISATION

Coordonnées WGS84 : X: 2.00177970 / Y: 48.97981700

Coordonnées RGF93 (Lambert 93) : X: 626932 / Y: 6876004.03

Coordonnées RGF93 (ETRS89) : X: 2.0017797 / Y: 48.979817

Code Hydro: ----0010

Rive de référence:



30 Janvier 2018

Nature de l'inondation : **Débordement de cours d'eau**

Altitude calculée de l'eau : **21.7 m**

Nature du repère : **Photographie**

GÉNÉRAL

Code : WEB_R_201909262028

Date de mise à jour :

Auteur : SMSO

16/12/2019

MARQUE

Texte : Marche escalier face au n°64 rue Auguste Roy

Maximum de l'inondation : Oui

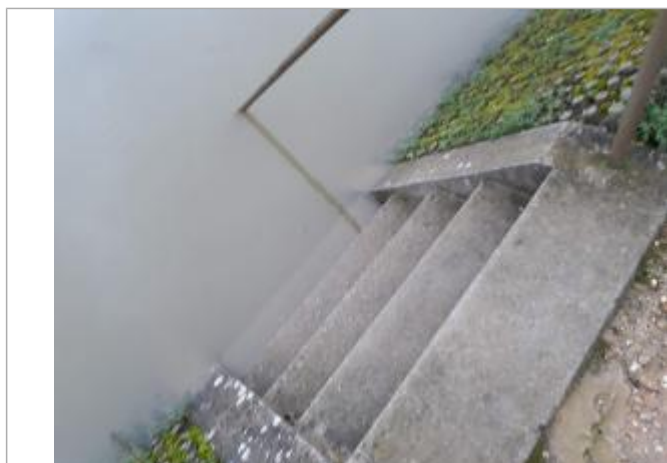

7 cm sur la 5ème marche en partant du haut de l'escalier

HAUTEUR D'EAU: +7 CM SUR LA 5ÈME MARCHE EN PARTANT DU HAUT DE L'ESCALIER - 30/01/2018

Méthode : GPS

Référence nivelée : Marque d'inondation

Système altimétrique : NGF IGN 1969 (système normal)

Altitude de la référence (en m) : 21.700 m

Altitude calculée de l'eau (en m) : 21.7