

Commune : **MAISONS-LAFFITTE** | Rivière : **La Seine**

1 Rue de Paris

1 Repère(s) sur le site

GÉNÉRAL

Unité de gestion : Seine moyenne-Yonne-Loing
Code : WEB_S_201909252908 **Date de mise à jour :** 20/01/2020
Auteur : SMSO



Crue de janvier 2018

GÉOLOCALISATION

Coordonnées WGS84 : X: 2.15661732 / Y: 48.94497990
Coordonnées RGF93 (Lambert 93) X: 638224 / Y: 6871998
Coordonnées RGF93 (ETRS89) : X: 2.1566173 / Y: 48.9449799
Code Hydro: ----0010 **Rive de référence:**

18 janvier 2018 Altitude calculée de l'eau : **24.44 m**

Nature de l'inondation : **Débordement de cours d'eau** Nature du repère : **Photographie**

GÉNÉRAL

Code : WEB_R_201909254756 **Date de mise à jour :** 22/09/2021
Auteur : SMSO

MARQUE

Texte : hauteur d'eau: +5 cm sur la 11ème marche en partant du haut de l'escalier
Maximum de l'inondation : Oui

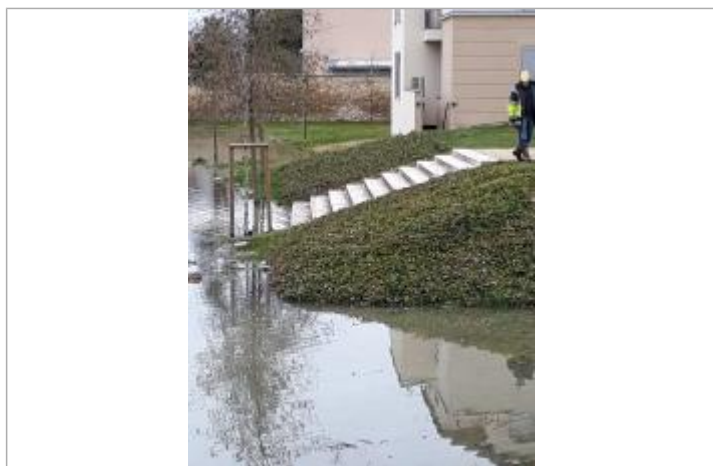

+5 cm sur la 11ème marche en partant du haut de l'escalier

HAUTEUR D'EAU: +5 CM SUR LA 11ÈME MARCHÉ EN PARTANT DU HAUT DE L'ESCALIER - 29/01/2018

Méthode : GPS
Référence nivelée : Marque d'inondation
Système altimétrique : NGF IGN 1969 (système normal)
Altitude de la référence (en m) : 24.440
Altitude calculée de l'eau (en m) : 24.44