

Commune : **NANTES** | Rivière : **La Loire**

4 quai de la Fosse, restaurant Asia Express

Commentaires : Site CORELA S127R2 - Mur extérieur - Mauvais état - à préciser

1 Repère(s) sur le site

GÉNÉRAL

Unité de gestion : Maine-Loire aval
 Code : LCI_S_7365 Date de mise à jour : 30/08/2019
 Auteur : SPC LCI

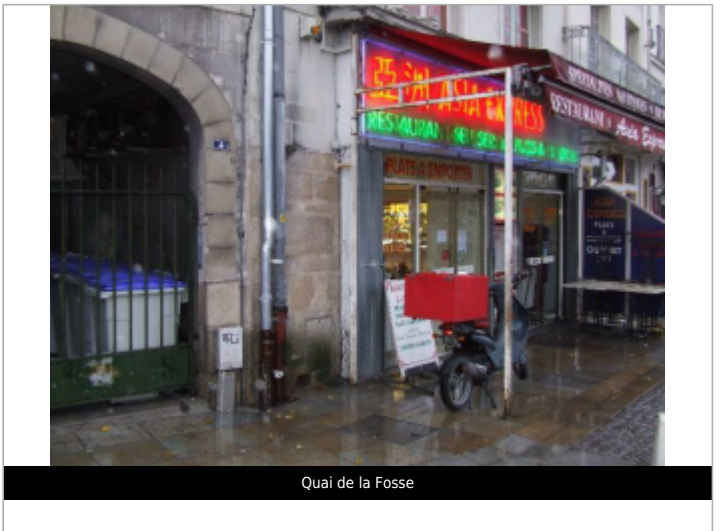

GÉOLOCALISATION

Coordonnées WGS84 : X: -1.55976940 / Y: 47.21189800
 Coordonnées RGF93 (Lambert 93) X: 355070 / Y: 6689029.01
 Coordonnées RGF93 (ETRS89) : X: -1.5597694 / Y: 47.211898
 Code Hydro: ----0000 Rive de référence: Droite

Décembre 1872 Altitude calculée de l'eau : **7.05 m**

Nature de l'inondation :

GÉNÉRAL

Code : 1872 Date de mise à jour : 26/07/2022
 Auteur : SPC MLA

MARQUE

Texte : Crue 1872
 État du repère : Moyen



CRUE DE 1872

Système altimétrique : NGF IGN 1969 (système normal)
 Altitude de la référence (en m) : 7.050 m
 Altitude calculée de l'eau (en m) : 7.05 m