

Commune : **BRUMATH** | Rivière : **La Zorn**

39 Avenue de Strasbourg

1 Repère(s) sur le site

GÉNÉRAL

Unité de gestion : Rhin-Sarre
 Code : BR1a Date de mise à jour : 17/10/2019
 Auteur : SDEA



GÉOLOCALISATION

Coordonnées WGS84 : X: 7.71016440 / Y: 48.72837700
 Coordonnées RGF93 (Lambert 93) X: 1046247.41 / Y: 6857913.35
 Coordonnées RGF93 (ETRS89) : X: 7.7101644 / Y: 48.728377
 Code Hydro: A34-0200 Rive de référence:

10 février 1970 Altitude calculée de l'eau : **141.93 m**

Nature de l'inondation : **Débordement de cours d'eau** Nature du repère : **Repère normalisé (décret n°2005-233)**

GÉNÉRAL

Code : BR1a Date de mise à jour : 17/10/2019
 Auteur : SDEA

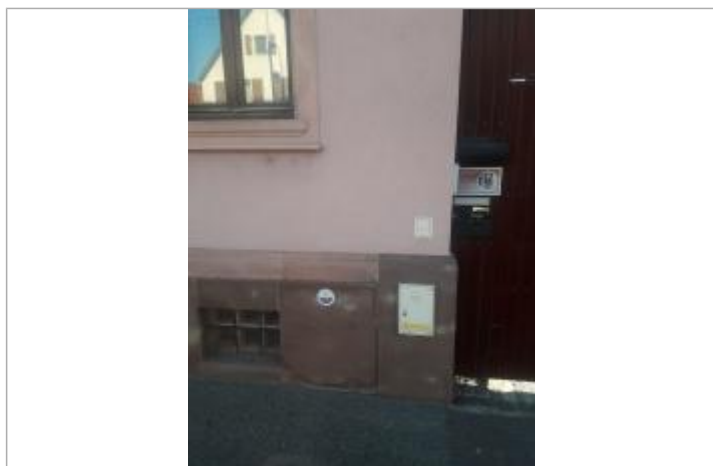

38 Avenue de Strasbourg

MARQUE

Maximum de l'inondation : Non renseigné
 Visibilité : Oui État du repère : Bon
 Pérennité : Longue Repère calculé : Non
 PHEC : Non renseigné

NIVELLEMENT RÉALISÉ PAR UN GÉOMÈTRE EXPERT - 27/09/2018

Méthode : GPS
 Organisme : Cabinet SCHALLER-ROTH-SIMLER
 Référence nivelée : Autre type de référence
 Système altimétrique : NGF IGN 1969 (système normal)
 Altitude de la référence (en m) : 141.930 m
 Altitude calculée de l'eau (en m) : 141.93