

Commune : **VECQUEVILLE** | Rivière : **La Marne**

Entrée sud Ferry Captain de Bussy

4 Repère(s) sur le site

GÉNÉRAL

Unité de gestion : Seine amont-Marne amont
 Code : SAMA0118_S_MM_40 Date de mise à jour : 07/08/2019
 Auteur : Cerema Est

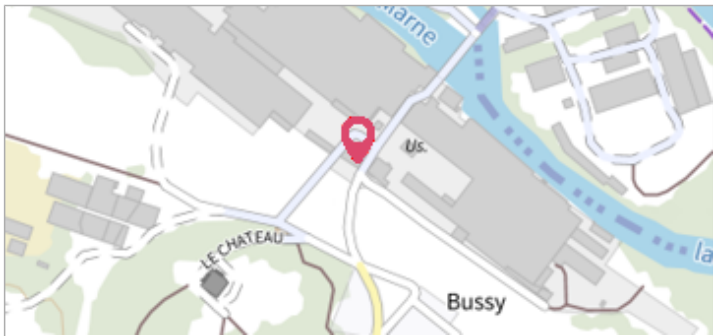

CEREMA 2018

GÉOLOCALISATION

Coordonnées WGS84 : X: 5.15971147 / Y: 48.46132790
 Coordonnées RGF93 (Lambert 93) X: 859648.15 / Y: 6820078.88
 Coordonnées RGF93 (ETRS89) : X: 5.1597115 / Y: 48.4613279
 Code Hydro: F---0100 Rive de référence: Droite

Mai 2013
 Nature de l'inondation : **Débordement de cours d'eau** Nature du repère : **Marque peinture ou encre**

Commentaires : Pilier entrée gauche

GÉNÉRAL

Code : SAMA0118_R_MM_40_4 Date de mise à jour : 07/08/2019
 Auteur : Cerema Est

MARQUE

Maximum de l'inondation : Oui
 Visibilité : Oui État du repère : Non renseigné
 Pérennité : Non renseigné Repère calculé : Non renseigné
 PHEC : Non renseigné

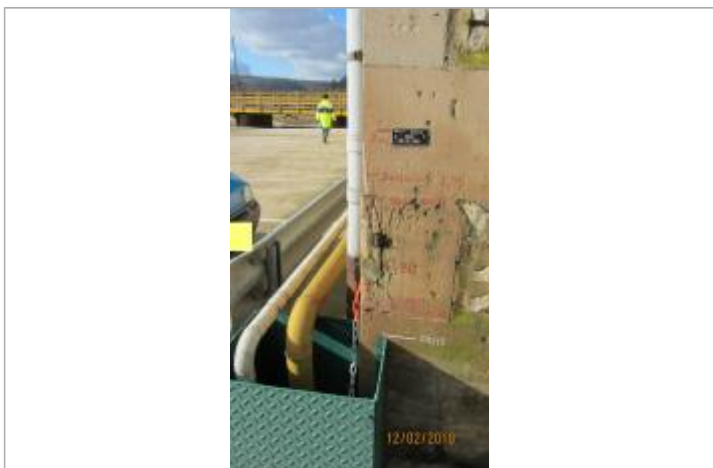

CEREMA 2018

SOURCE DE REPÉRAGE : CAMPAGNE DE LEVÉS DE REPÈRES SUR LA MARNE AMONT ET LA MARNE DER APRÈS LA CRUE DE JANVIER 2018 - 24/07/2019

Type de repérage : Campagne de terrain post-inondation