

Commune : **MONCETZ-L'ABBAYE** | Rivière : **La Marne**

Pont entre Saint Remy en Bouzemont SGI et Moncetz

Commentaires : RG Marne

1 Repère(s) sur le site

GÉNÉRAL

Unité de gestion : Seine amont-Marne amont
 Code : SAMA0118_S_MD_10 Date de mise à jour : 07/08/2019
 Auteur : Cerema Est

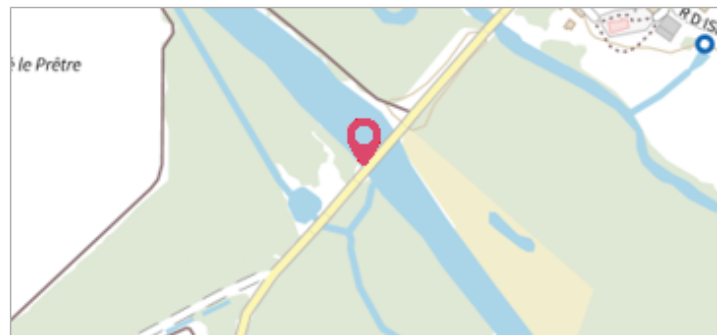

CEREMA 2018

GÉOLOCALISATION

Coordonnées WGS84 : X: 4.65330439 / Y: 48.64674180
 Coordonnées RGF93 (Lambert 93) X: 821788.78 / Y: 6839782.3
 Coordonnées RGF93 (ETRS89) : X: 4.6533044 / Y: 48.6467418
 Code Hydro: F---0100 Rive de référence: Gauche

Janvier 2018 Altitude calculée de l'eau : **109.558 m**

Nature de l'inondation : **Débordement de cours d'eau** Nature du repère : **Marque peinture ou encre**

Commentaires : Trait rouge à 35cm du sol au milieu de la culée

GÉNÉRAL

Code : SAMA0118_R_MD_10_1 Date de mise à jour : 08/08/2019
 Auteur : Cerema Est

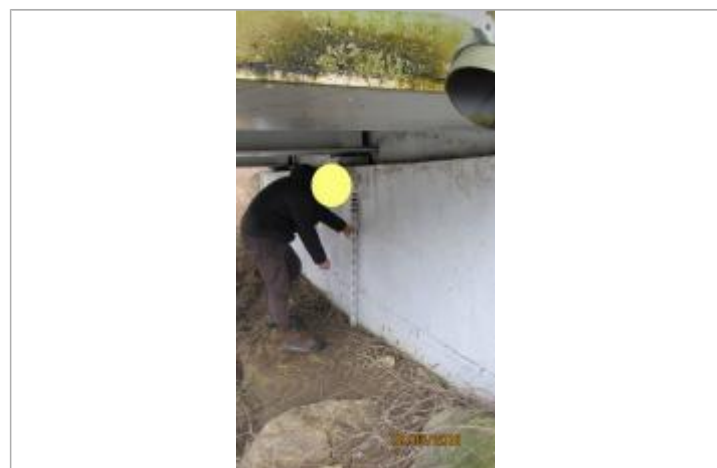

CEREMA 2018

MARQUE

Texte : Trait rouge à 35cm du sol au milieu de la culée
 Maximum de l'inondation : Oui
 Visibilité : Oui État du repère : Non renseigné
 Pérennité : Non renseigné Repère calculé : Non renseigné
 PHEC : Non renseigné

SOURCE DE REPÉRAGE : CAMPAGNE DE LEVÉS DE REPÈRES SUR LA MARNE AMONT ET LA MARNE DER APRÈS LA CRUE DE JANVIER 2018 - 24/07/2019

Type de repérage : Campagne de terrain post-inondation

NIVELLEMENT CEREMA EST - 01/01/2019

Méthode : Méthode combinée
 Commentaires sur le nivellement : Nivellement GPS + niveau
 Référence nivelée : Marque d'inondation
 Système altimétrique : NGF IGN 1969 (système normal)
 Altitude de la référence (en m) : 109.558 m
 Altitude calculée de l'eau (en m) : 109.558 m