



Commune : **PERIGUEUX**

Rivière : **L' Isle**

Te Pointe - ArcelorMittal

Commentaires : Au niveau de l'ancien moulin, dans l'enceinte de l'entreprise ArcelorMittal

4

Repère(s) sur le site

GÉNÉRAL

Unité de gestion : Gironde-Adour-Dordogne

Code : EPIDOR_S_24322-1_3

Date de mise à jour : 29/10/2019

Auteur : M. Thomas - EPIDOR



EPIDOR_R_24322-1_3

GÉOLOCALISATION

Coordonnées WGS84 : X: 0.70219461 / Y: 45.18353300

Coordonnées RGF93 (Lambert 93) : X: 519553 / Y: 6456428.25

Coordonnées RGF93 (ETRS89) : X: 0.7021946 / Y: 45.183533

Code Hydro: P---0150

Rive de référence:



1843

Nature de l'inondation :

GÉNÉRAL

Code : EPIDOR_R_24322-1_3d

Date de mise à jour :

Auteur : M. Thomas - EPIDOR

25/08/2022

MARQUE

Pérennité : Moyenne

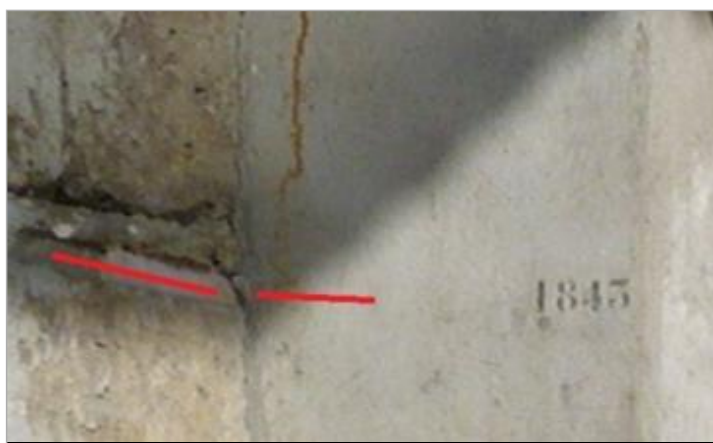

EPIDOR_R_24322-1_3d