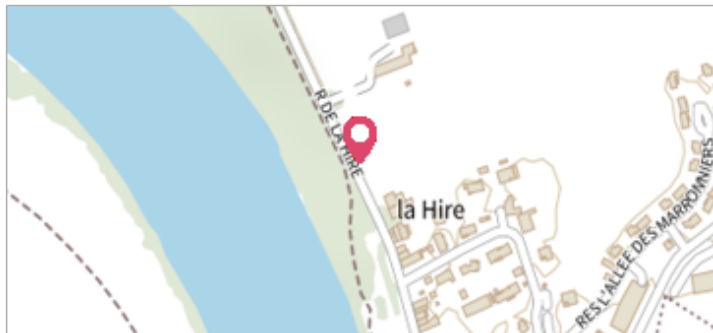

Commune : **PERIGUEUX**Rivière : **L' Isle****Te Pointe - ArcellorMittal****Commentaires** : Au niveau de l'ancien moulin, dans l'enceinte de l'entreprise ArcellorMittal**4**

Repère(s) sur le site

**GÉNÉRAL****Unité de gestion** : Gironde-Adour-Dordogne**Code** : EPIDOR\_S\_24322-1\_3**Date de mise à jour** : 29/10/2019**Auteur** : M. Thomas - EPIDOR

EPIDOR\_R\_24322-1\_3

**GÉOLOCALISATION****Coordonnées WGS84** : X: 0.70219461 / Y: 45.18353300**Coordonnées RGF93 (Lambert 93)** X: 519553 / Y: 6456428.25**Coordonnées RGF93 (ETRS89)** : X: 0.7021946 / Y: 45.183533**Code Hydro**: P---0150**Rive de référence**:**1962**

Nature de l'inondation :

Altitude calculée de l'eau : **83.98 m****GÉNÉRAL****Code** : EPIDOR\_R\_24322-1\_3b**Date de mise à jour** :**Auteur** : M. Thomas - EPIDOR

20/06/2024

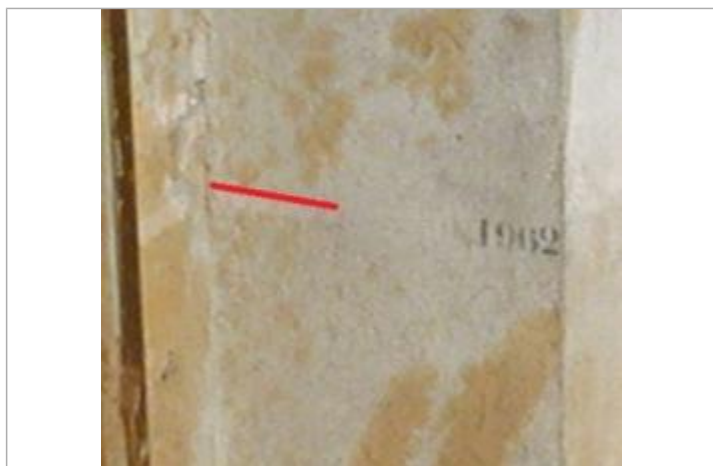
**MARQUE****Texte** : 1962**Visibilité** : Oui**Pérennité** : Moyenne

EPIDOR\_R\_24322-1\_3b

**NIVELLEMENT PPRI****Référence nivelée** : Marque d'inondation**Système altimétrique** : NGF IGN 1969 (système normal)**Altitude de la référence (en m)** : 83.980 m**Altitude calculée de l'eau (en m)** : 83.98 m