	Commune : <b>FLOURE</b>	Rivière : <b>L' Aude</b>
<b>Chemin du Moulin</b>		
<b>Commentaires</b> : Micro-centrale La Prade	<b>1</b> Repère(s) sur le site	

## GÉNÉRAL

**Unité de gestion** : Méditerranée Ouest

**Code** : AUDE18\_S\_895

**Date de mise à jour** : 23/07/2019

**Auteur** : SPC MO



Vue du site

## GÉOLOCALISATION

**Coordonnées WGS84** : X: 2.49091041 / Y: 43.18818750

**Coordonnées RGF93 (Lambert 93)** X: 658586.44 / Y: 6232240.49

**Coordonnées RGF93 (ETRS89)** : X: 2.4909104 / Y: 43.1881875

**Code Hydro**: Y1--0200

**Rive de référence**: Droite



**15 Octobre 2018**

Nature de l'inondation : **Débordement de cours d'eau**

Altitude calculée de l'eau : **77.81 m**

Nature du repère : **Laisse d'inondation**

**Commentaires** : Niveau intérieur reporté à l'extérieur

## GÉNÉRAL

**Code** : AUDE18\_R\_895\_1

**Date de mise à jour** :

**Auteur** : SPC MO

31/07/2020

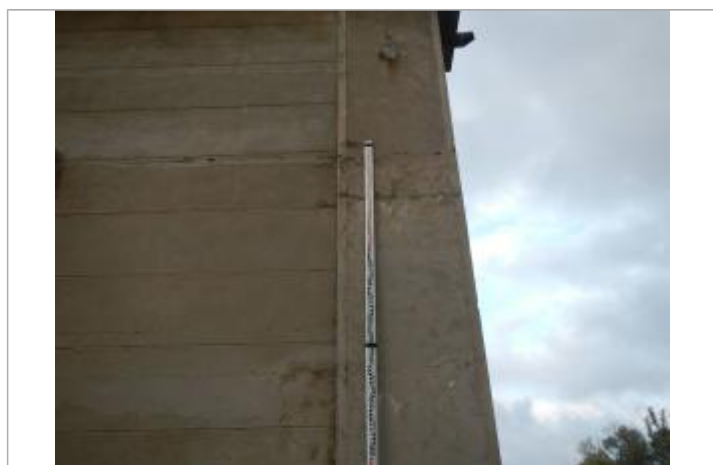

Vue du repère

## MARQUE

**Maximum de l'inondation** : Non renseigné

**Visibilité** : Non renseigné

**État du repère** : Non renseigné

**Pérennité** : Non renseigné

**Repère calculé** : Non renseigné

**PHEC** : Non renseigné

**SOURCE DE REPÉRAGE : RELEVÉ POST CRUES SUITE AUX DÉBOREMENTS DE L'AUDE LE 15 OCTOBRE 2018 PAR OTEIS POUR LE COMPTE DU SPC MO - 12/12/2018**

**Type de repérage** : Campagne de terrain post-inondation

**Organisme** : OTEIS

## NIVELLEMENT INITIAL - 15/11/2018

**Méthode** : Non renseigné

**Organisme** : OTEIS

**Référence nivelée** : Autre type de référence

**Description référence du repère** : Sol

**Système altimétrique** : NGF IGN 1969 (système normal)

**Altitude de la référence (en m)** : 74.460 m

**Différence entre le niveau d'eau et la référence (en m)** : 3.350 m

**Altitude calculée de l'eau (en m)** : 77.81 m