Commune : **LA REDORTE**

## 13 rue des catalans

**Commentaires :** En bordure de propriété - rive gauche du Rivassel

**1** Repère(s) sur le site

### GÉNÉRAL

**Unité de gestion :** Méditerranée Ouest
**Code :** AUDE18_S_917 **Date de mise à jour :** 23/07/2019
**Auteur :** SPC MO

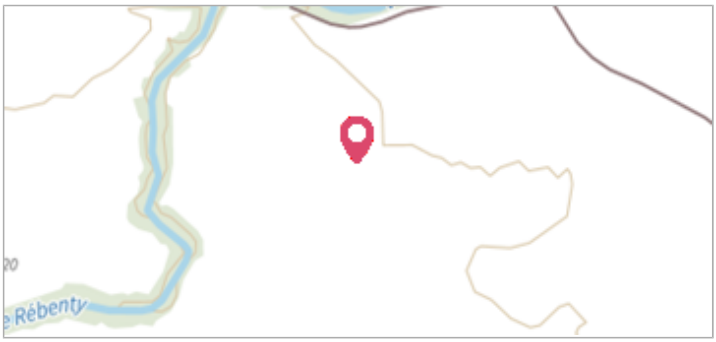

Vue du site

### GÉOLOCALISATION

**Coordonnées WGS84 :** X: 2.65414837 / Y: 43.25035180
**Coordonnées RGF93 (Lambert 93)** X: 671895.73 / Y: 6239079.45
**Coordonnées RGF93 (ETRS89) :** X: 2.6541484 / Y: 43.2503518

## 15 Octobre 2018

Altitude calculée de l'eau : **55.622 m**

Nature de l'inondation : **Débordement de cours d'eau**

Nature du repère : **Laisse d'inondation**

**Commentaires :** Marquée en bleu sur mur

### GÉNÉRAL

**Code :** AUDE18_R_917_1 **Date de mise à jour :** 24/08/2019
**Auteur :** SPC MO

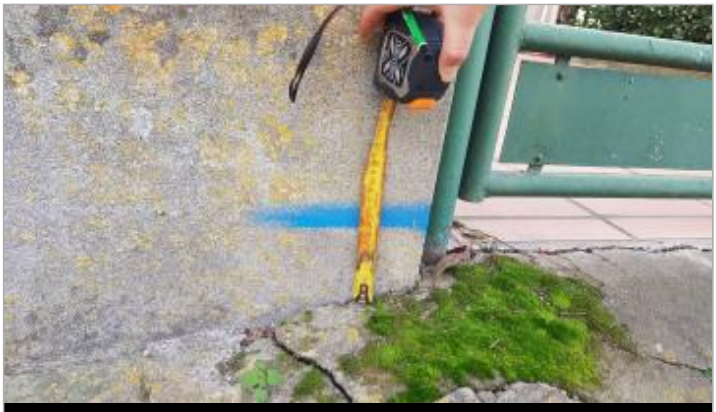

Vue du repère

### MARQUE

**Maximum de l'inondation :** Non renseigné
**Visibilité :** Non renseigné **État du repère :** Non renseigné
**Pérennité :** Non renseigné **Repère calculé :** Non renseigné
**PHEC :** Non renseigné

### SOURCE DE REPÉRAGE : RELEVÉ POST CRUES SUITE AUX DÉBORDEMENTS DE L'AUDE LE 15 OCTOBRE 2018 PAR OTEIS POUR LE COMPTE DU SPC MO - 12/12/2018

**Type de repérage :** Campagne de terrain post-inondation
**Organisme :** OTEIS

### NIVELLEMENT INITIAL - 27/11/2018

**Méthode :** Non renseigné
**Organisme :** OTEIS
**Référence nivelée :** Autre type de référence
**Description référence du repère :** Trottoir
**Système altimétrique :** NGF IGN 1969 (système normal)
**Altitude de la référence (en m) :** 55.522 m
**Différence entre le niveau d'eau et la référence (en m) :** 0.100 m
**Altitude calculée de l'eau (en m) :** 55.622 m