	Commune : PUICHERIC	Rivière : L' Aude
Lieu-dit Le Coude		
Commentaires : Cabanon isole, chemin rural	2 Repère(s) sur le site	

GÉNÉRAL

Unité de gestion : Méditerranée Ouest

Code : AUDE18_S_1000

Date de mise à jour : 23/07/2019

Auteur : SPC MO

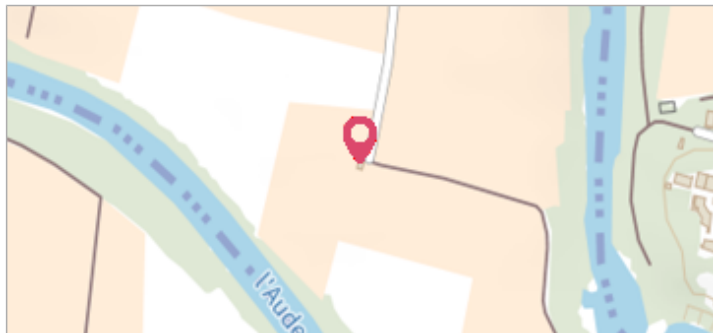

Vue du site

GÉOLOCALISATION

Coordonnées WGS84 : X: 2.62285680 / Y: 43.20307340

Coordonnées RGF93 (Lambert 93) X: 669327.86 / Y: 6233835.16

Coordonnées RGF93 (ETRS89) : X: 2.6228568 / Y: 43.2030734

Code Hydro: Y1--0200

Rive de référence: Gauche



15 Octobre 2018

Nature de l'inondation : **Débordement de cours d'eau**

Altitude calculée de l'eau : **59.22 m**

Nature du repère : **Laisse d'inondation**

Commentaires : Dans le cabanon (crue de 1891 a -0.1m) + repère blanc

GÉNÉRAL

Code : AUDE18_R_1000_1

Date de mise à jour :

Auteur : SPC MO

24/08/2019

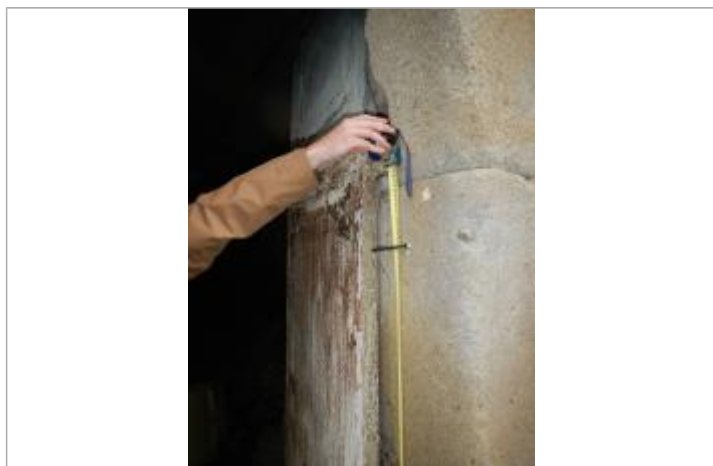

Vue du repère

MARQUE

Maximum de l'inondation : Non renseigné

Visibilité : Non renseigné

État du repère : Non renseigné

Pérennité : Non renseigné

Repère calculé : Non renseigné

PHEC : Non renseigné

SOURCE DE REPÉRAGE : RELEVÉ POST CRUES SUITE AUX DÉBOREMENTS DE L'AUDE LE 15 OCTOBRE 2018 PAR OTEIS POUR LE COMPTE DU SPC MO - 12/12/2018

Type de repérage : Campagne de terrain post-inondation

Organisme : OTEIS

NIVELLEMENT INITIAL - 20/11/2018

Méthode : Non renseigné

Organisme : OTEIS

Référence nivelée : Autre type de référence

Description référence du repère : Seuil porte

Système altimétrique : NGF IGN 1969 (système normal)

Altitude de la référence (en m) : 57.690 m

Différence entre le niveau d'eau et la référence (en m) : 1.530 m

Altitude calculée de l'eau (en m) : 59.22

	Commune : PUICHERIC	Rivière : L' Aude
Lieu-dit Le Coude		
Commentaires : Cabanon isole, chemin rural		2 Repère(s) sur le site

GÉNÉRAL

Unité de gestion : Méditerranée Ouest

Code : AUDE18_S_1000

Date de mise à jour : 23/07/2019

Auteur : SPC MO

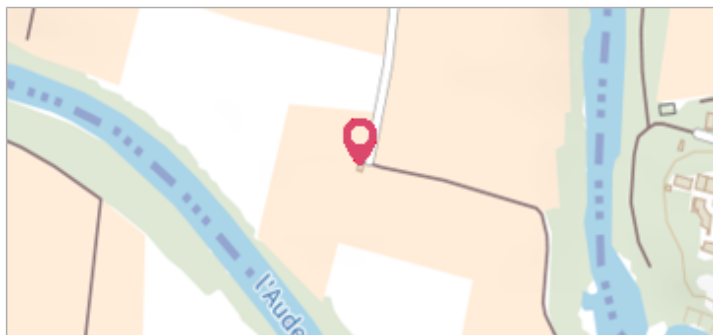

Vue du site

GÉOLOCALISATION

Coordonnées WGS84 : X: 2.62285680 / Y: 43.20307340

Coordonnées RGF93 (Lambert 93) X: 669327.86 / Y: 6233835.16

Coordonnées RGF93 (ETRS89) : X: 2.6228568 / Y: 43.2030734

Code Hydro: Y1--0200

Rive de référence: Gauche

	1891	Altitude calculée de l'eau : 59.21 m
Nature de l'inondation : Débordement de cours d'eau		Nature du repère : Plaque

Commentaires : Dans le cabanon

GÉNÉRAL

Code : AUDE18_R_1000_2

Date de mise à jour :

Auteur : SPC MO

28/01/2022

MARQUE

Maximum de l'inondation : Non renseigné

Visibilité : Non renseigné

État du repère : Non renseigné

Pérennité : Non renseigné

Repère calculé : Non renseigné

PHEC : Non renseigné

SOURCE DE REPÉRAGE : RELEVÉ POST CRUES SUITE AUX DÉBOREMENTS DE L'AUDE LE 15 OCTOBRE 2018 PAR OTEIS POUR LE COMPTE DU SPC MO - 12/12/2018

Type de repérage : Campagne de terrain post-inondation

Organisme : OTEIS

NIVELLEMENT INITIAL - 20/11/2018

Méthode : Non renseigné

Organisme : OTEIS

Référence nivelée : Autre type de référence

Description référence du repère : Seuil porte

Système altimétrique : NGF IGN 1969 (système normal)

Altitude de la référence (en m) : 57.690 m

Différence entre le niveau d'eau et la référence (en m) : 1.520 m

Altitude calculée de l'eau (en m) : 59.21