

Commune : **FLOURE** | Rivière : **L' Aude**

Chemin du Moulin

Commentaires : Micro-centrale La Prade **1** Repère(s) sur le site

GÉNÉRAL

Unité de gestion : Méditerranée Ouest
Code : AUDE18_S_895 **Date de mise à jour :** 23/07/2019
Auteur : SPC MO



Vue du site

GÉOLOCALISATION

Coordonnées WGS84 : X: 2.49091041 / Y: 43.18818750
Coordonnées RGF93 (Lambert 93) X: 658586.44 / Y: 6232240.49
Coordonnées RGF93 (ETRS89) : X: 2.4909104 / Y: 43.1881875
Code Hydro: Y1--0200 **Rive de référence:** Droite

15 octobre 2018 Altitude calculée de l'eau : **77.81 m**

Nature de l'inondation : **Débordement de cours d'eau** Nature du repère : **Laisse d'inondation**

Commentaires : Niveau intérieur reporté à l'extérieur

GÉNÉRAL

Code : AUDE18_R_895_1 **Date de mise à jour :** 31/07/2020
Auteur : SPC MO

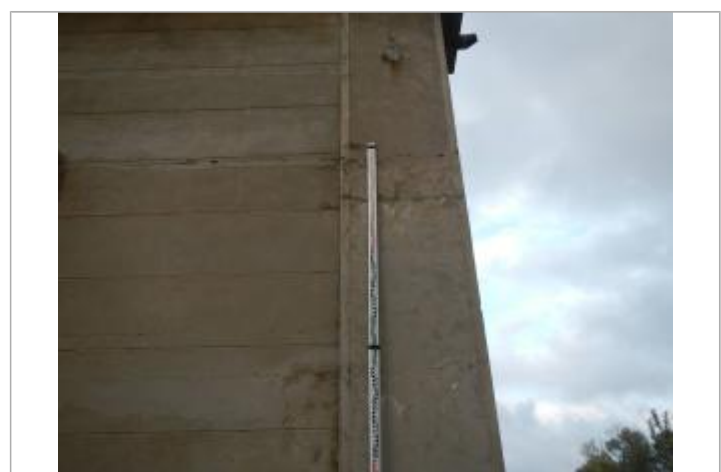

Vue du repère

MARQUE

Maximum de l'inondation : Non renseigné
Visibilité : Non renseigné **État du repère :** Non renseigné
Pérennité : Non renseigné **Repère calculé :** Non renseigné
PHEC : Non renseigné

SOURCE DE REPÉRAGE : RELEVÉ POST CRUES SUITE AUX DÉBOURDEMENTS DE L'AUDE LE 15 OCTOBRE 2018 PAR OTEIS POUR LE COMPTE DU SPC MO - 12/12/2018

Type de repérage : Campagne de terrain post-inondation
Organisme(s) : OTEIS

NIVELLEMENT INITIAL - 15/11/2018

Méthode : Non renseigné
Organisme : OTEIS
Référence nivelée : Autre type de référence
Description référence du repère : Sol
Système altimétrique : NGF IGN 1969 (système normal)
Altitude de la référence (en m) : 74.460 m
Différence entre le niveau d'eau et la référence (en m) : 3.350 m
Altitude calculée de l'eau (en m) : 77.81